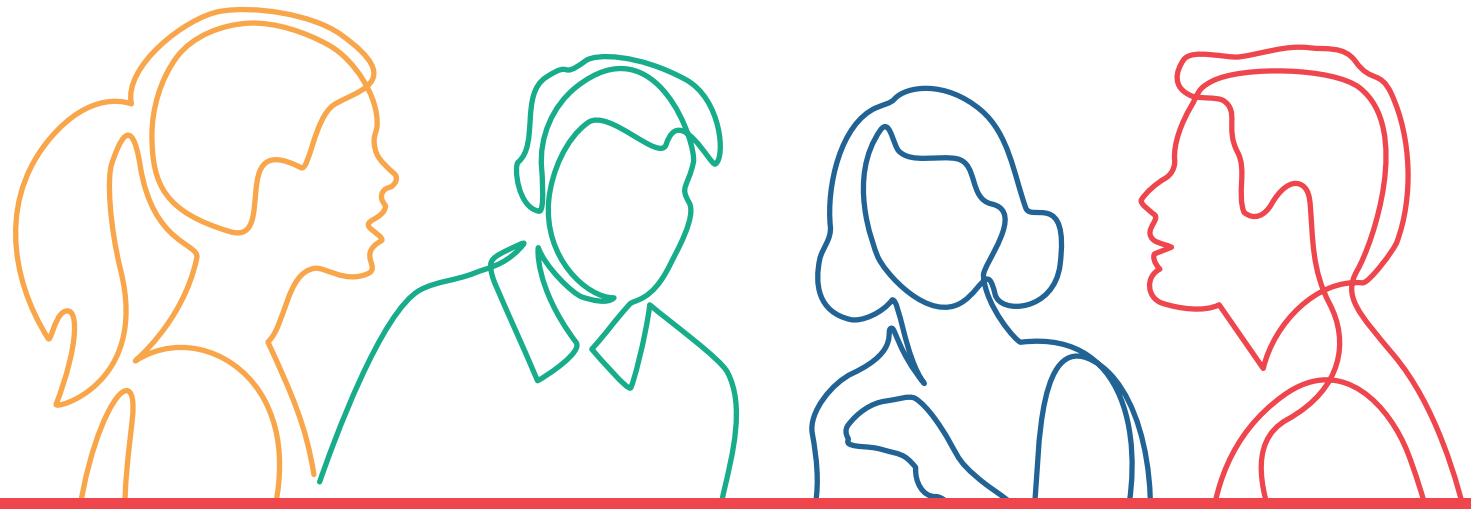

Misure a sostegno dell'ampliamento dell'offerta dei servizi educativi 0-3 anni

Il Comune di Sassuolo, grazie all'adesione al progetto, garantisce per l'a.e. 2025/2026 il consolidamento dell'ampliamento dell'offerta educativa attivato nell'a.e. 2024/2025 e l'ampliamento dell'offerta per le famiglie con bambini con ISEE pari o inferiore a € 40.000,00 inseriti nelle graduatorie comunali per l'ammissione ai servizi per l'infanzia

Percorso approvato dalla Regione Emilia-Romagna con Delibera di Giunta regionale n. 796/2025

Rif. PA. 2024- 25290/RER Soggetto attuatore COMUNE DI SASSUOLO

Cos'è il Fondo sociale europeo Plus

Il Fondo sociale europeo Plus è il principale strumento finanziario con cui l'**Europa investe sulle persone** per **qualificare le competenze** dei cittadini, rafforzare la loro capacità di affrontare i cambiamenti del mercato del lavoro, promuovere un'**occupazione di qualità** e **contrastare le diseguaglianze** economiche, sociali, di genere e generazionali.

Il Programma Fse+ 2021-2027 della Regione Emilia-Romagna

La Regione Emilia-Romagna, attraverso un percorso di confronto con gli enti locali, gli stakeholder e il partenariato economico e sociale, ha elaborato la propria strategia di programmazione delle risorse disponibili, pari a **oltre 1 miliardo di euro**. Il Programma costituisce il principale strumento per attuare a livello regionale il **Pilastro europeo dei diritti sociali**. I progetti finanziati con risorse Fse+ sono selezionati dalla Regione attraverso procedure ad evidenza pubblica che garantiscono qualità e trasparenza. È così che il Programma regionale si trasforma in **opportunità concrete per le persone e per le imprese** ed è così che la Regione investe sul futuro della propria comunità.

formazionelavoro@regione.emilia-romagna.it formazionelavoro.regione.emilia-romagna.it

COESIONE ITALIA 21-27 EMILIA-ROMAGNA | Cofinanziato dall'Unione europea | REPVBBLICA ITALIANA | RegioneEmilia-Romagna | Città di Sassuolo

PROGETTO REALIZZATO GRAZIE AI FONDI EUROPEI DELLA REGIONE EMILIA-ROMAGNA

www.comune.sassuolo.mo.it