



Città di
Sassuolo



MANUTENZIONE DELLE STRADE ED EDIFICI COMUNALI
SERVIZIO DI SALATURA E DI SPALATURA NEVE STAGIONE INVERNALE
E NOLEGGIO DISPOSITIVI GPS

DAL 15 NOVEMBRE 2018 AL 15 APRILE 2019

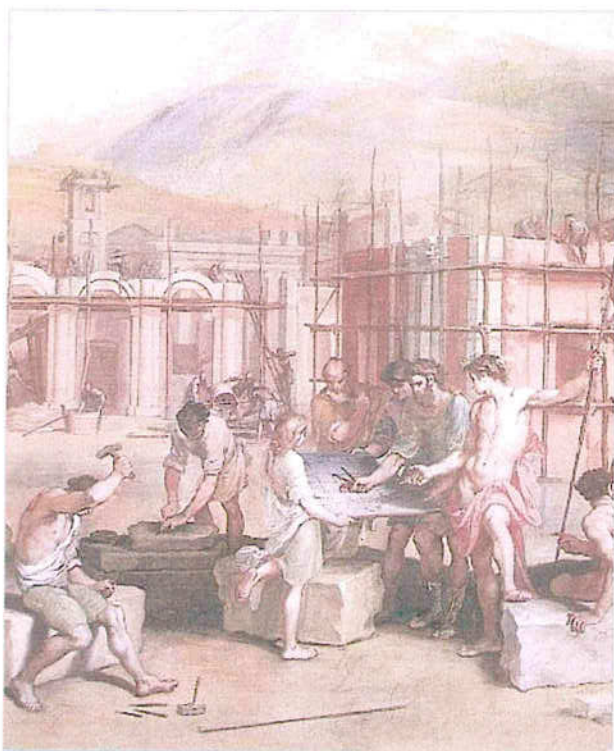

Progettisti:

geom. Davide Bartolini

geom. Marco Guoghi

Via Fenuzzi, 5 - 41049 Sassuolo (MO)
C.F. / P.IVA 03014250363

Responsabile del Procedimento:

arch. Alessandro Mordini

Direttore Tecnico

arch. Alessandro Mordini

Via Fenuzzi, 5 - 41049 Sassuolo (MO)
C.F. / P.IVA 03014250363

CARATTERISTICHE DEI LOTTI

Tavola n.

CDL

Data		Descrizione
Ottobre 2018		Emissione
revisione	a	
	b	
	c	
Archivio	G:\Neve_2018_2019\PROGETTO\CDL_Copertina.Doc	

SGOMBERO NEVE SU STRADA LOTTO 1 - LATERALI MONTEGIBBIO

AUTOMEZZI RICHIESTI

N.	DESCRIZIONE
1	Trattore Potenza da 70 a 120 CV

ATTREZZATURE RICHIESTE

N.	DESCRIZIONE
1	Lama idraulica larghezza MAX 310 cm
2	Catene su ruote motrici

TARIFFE

PREZZO UNITARIO	DESCRIZIONE
€ 2.465,00	Quota reperibilità €/stag.
€ 58,00	Nolo a caldo €/ora

LOTTO 1

SGOMBERO NEVE SU STRADA LOTTO 2 - VALLURBANA LATERALI - SAN MICHELE

PRIORITA'

- 1 Strasa per Casara
- 2 Sstrada per le Bagole
- 3 Via Vandelli

AUTOMEZZI RICHIESTI

N.	DESCRIZIONE
1	Trattore Potenza da 70 a 120 CV

ATTREZZATURE RICHIESTE

N.	DESCRIZIONE
1	Lama idraulica larghezza MAX 310 cm
2	Catene su ruote motrici

TARIFFE

PREZZO UNITARIO	DESCRIZIONE
€ 2.465,00	Quota reperibilità €/stag.
€ 58,00	Nolo a caldo €/ora



SGOMBERO NEVE SU STRADA LOTTO 3 - SAN MICHELE**PRIORITA'**

- 1 Via Casa Buccelli
- 2 Via San Michele

AUTOMEZZI RICHIESTI

N.	DESCRIZIONE
1	Trattore Potenza da 70 a 120 CV

ATTREZZATURE RICHIESTE

N.	DESCRIZIONE
1	Lama idraulica larghezza MAX 310 cm
2	Catene su ruote motrici

TARIFFE

PREZZO UNITARIO	DESCRIZIONE
€ 2.465,00	Quota reperibilità €/stag.
€ 58,00	Nolo a caldo €/ora

LOTTO 3



SGOMBERO NEVE SU STRADA LOTTO 4 - PONTENUOVO

PRIORITA'

- 1 Via Montegibbio
- 2 Via Boccaccio
- 3 Via Tasso

AUTOMEZZI RICHIESTI

N.	DESCRIZIONE
1	Trattore Potenza da 70 a 120 CV

ATTREZZATURE RICHIESTE

N.	DESCRIZIONE
1	Lama idraulica larghezza MAX 310 cm
2	Catene su ruote motrici

TARIFFE

PREZZO UNITARIO	DESCRIZIONE
€ 2.465,00	Quota reperibilità €/stag.
€ 58,00	Nolo a caldo €/ora

LOTTO 4



SGOMBERO NEVE SU STRADA LOTTO 5 - QUARTIERE MUSICISTI

PRIORITA'

- 1 Via della Pace
- 2 Via Jacobazzi
- 3 Via Beethoven
- 4 Via Leoncavallo
- 5 Via Rometta

AUTOMEZZI RICHIESTI

N.	DESCRIZIONE
1	Trattore Potenza fino a 70 CV

ATTREZZATURE RICHIESTE

N.	DESCRIZIONE
1	Lama idraulica larghezza MAX 310 cm
2	Catene su ruote motrici

TARIFFE

PREZZO UNITARIO	DESCRIZIONE
€ 2.465,00	Quota reperibilità €/stag.
€ 55,00	Nolo a caldo €/ora

LOTTO 5

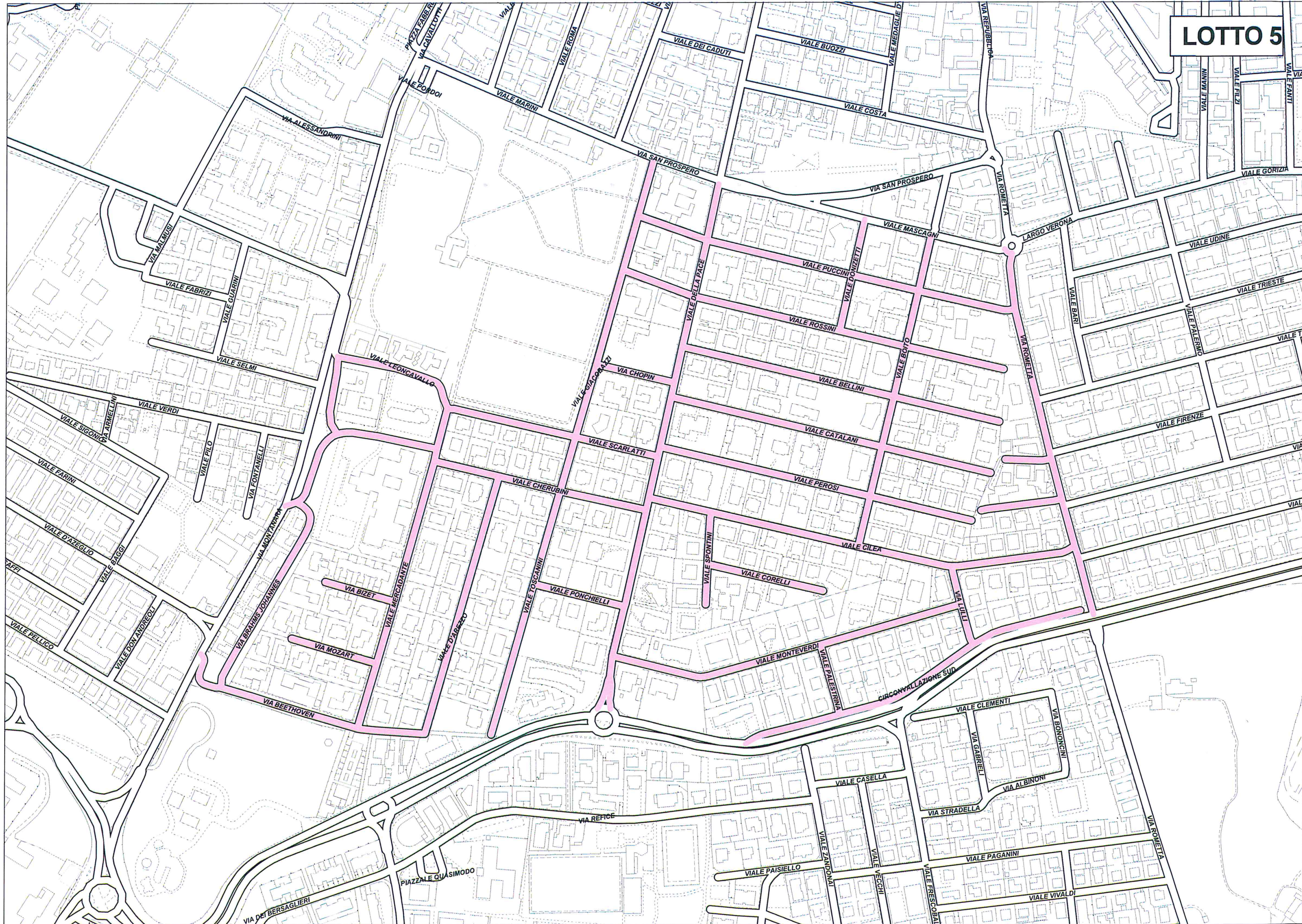

SGOMBERO NEVE SU STRADA LOTTO 6 - ROMETTA ALTA

PRIORITA'

- 1 Via Rometta
- 2 Via Tirassegno
- 3 Via Frescobaldi
- 4 Via Giordano

AUTOMEZZI RICHIESTI

N.	DESCRIZIONE
1	Trattore Potenza da 70 a 120 CV

ATTREZZATURE RICHIESTE

N.	DESCRIZIONE
1	Lama idraulica larghezza MAX 310 cm
2	Catene su ruote motrici

TARIFFE

PREZZO UNITARIO	DESCRIZIONE
€ 2.465,00	Quota reperibilità €/stag.
€ 58,00	Nolo a caldo €/ora

LOTTO 6



VIALE MONTEVERDI
VIALE PALESTRINA
CIRCONVALLAZIONE SUD
VIA CLEMENTI
VIA BONONCINI
VIA ALBINONI
VIA STRADELLA
VIA GABRIELLI
VIA ROMETTA
VIALE PAGANINI
VIALE VIVALDI
VIALE CIMAROSA
VIALE RESPIGHI
VIALE PERGOLES
VIA BACH
VIA TRASEGNO
VIA GIORDANO
VIA LOCATELLI
VIA LANDINO
VIA MERULO
VIA CARISINI
VIA MARTINI
VIA BARBOLINI
VIALE PAISIELLO
VIALE ZANDONAI
VIALE VECCHI
VIALE CASELLA
VIA REFCE
VIALE UNGARETTI
VIA FOGAZZARO
VIA SETTEMBRINI
VIA DELEDDA
VIA PIRANDELLO
VIA VERGA
VIA PETRARCA
VIA SAN POLO
VIA MOSCATI
VIA SIONE
VIA A. NEGRI
VIALE MONTALE
VIALE TASSO
VIALE D'ARBEZZO
VIALE MOZART
PIAZZALE QUASIMODO
VIALE CLEMENTI
VIA BONONCINI
VIA ALBINONI
VIA STRADELLA
VIA GABRIELLI
VIA ROMETTA
VIALE PAGANINI
VIALE VIVALDI
VIALE CIMAROSA
VIALE RESPIGHI
VIALE PERGOLES
VIA BACH
VIA TRASEGNO
VIA GIORDANO
VIA LOCATELLI
VIA LANDINO
VIA MERULO
VIA CARISINI
VIA MARTINI
VIA BARBOLINI
VIALE PAISIELLO
VIALE ZANDONAI
VIALE VECCHI
VIALE CASELLA
VIA REFCE
VIALE UNGARETTI
VIA FOGAZZARO
VIA SETTEMBRINI
VIA DELEDDA
VIA PIRANDELLO
VIA VERGA
VIA PETRARCA
VIA SAN POLO
VIA MOSCATI
VIA SIONE
VIA A. NEGRI
VIALE MONTALE
VIALE TASSO
VIALE D'ARBEZZO
VIALE MOZART
PIAZZALE QUASIMODO

SGOMBERO NEVE SU STRADA LOTTO 7 - ROMETTA BASSA

PRIORITA'

1 Via Ruini ospedale

AUTOMEZZI RICHIESTI

N.	DESCRIZIONE
1	Trattore Potenza oltre 120 CV

ATTREZZATURE RICHIESTE

N.	DESCRIZIONE
1	Lama idraulica larghezza MAX 320 cm
2	Catene su ruote motrici

TARIFFE

PREZZO UNITARIO	DESCRIZIONE
€ 2.465,00	Quota reperibilità €/stag.
€ 65,00	Nolo a caldo €/ora

LOTTO 7

SGOMBERO NEVE SU STRADA LOTTO 8 - QUARTIERE PARCO

PRIORITA'

- 1
- Via Indipendenza
- 2
- Via Venezia
- 3
- Via Legnago

AUTOMEZZI RICHIESTI

N.	DESCRIZIONE
1	Trattore Potenza da 70 a 120 CV

ATTREZZATURE RICHIESTE

N.	DESCRIZIONE
1	Lama idraulica larghezza MAX 310 cm
2	Catene su ruote motrici

TARIFFE

PREZZO UNITARIO	DESCRIZIONE
€ 2.465,00	Quota reperibilità €/stag.
€ 58,00	Nolo a caldo €/ora

LOTTO 8

SGOMBERO NEVE SU STRADA LOTTO 9 - CENTRO OVEST

PRIORITA'

- 1Via Pia
- 2Via San Giorgio

AUTOMEZZI RICHIESTI

N.	DESCRIZIONE
1	Trattore Potenza oltre 120 CV

ATTREZZATURE RICHIESTE

N.	DESCRIZIONE
1	Lama idraulica larghezza MAX 300 cm
2	Catene su ruote motrici

TARIFFE

PREZZO UNITARIO	DESCRIZIONE
€ 2.465,00	Quota reperibilità €/stag.
€ 65,00	Nolo a caldo €/ora

LOTTO 9

SGOMBERO NEVE SU STRADA LOTTO 10 - CENTRO

PRIORITA'

- 1 Via Mazzini
- 2 Viale della Pace
- 3 Viale XX Settembre

AUTOMEZZI RICHIESTI

N.	DESCRIZIONE
1	Trattore Potenza da 70 a 120 CV

ATTREZZATURE RICHIESTE

N.	DESCRIZIONE
1	Lama idraulica larghezza MAX 300 cm
2	Catene su ruote motrici

TARIFFE

PREZZO UNITARIO	DESCRIZIONE
€ 2.465,00	Quota reperibilità €/stag.
€ 58,00	Nolo a caldo €/ora

LOTTO 10

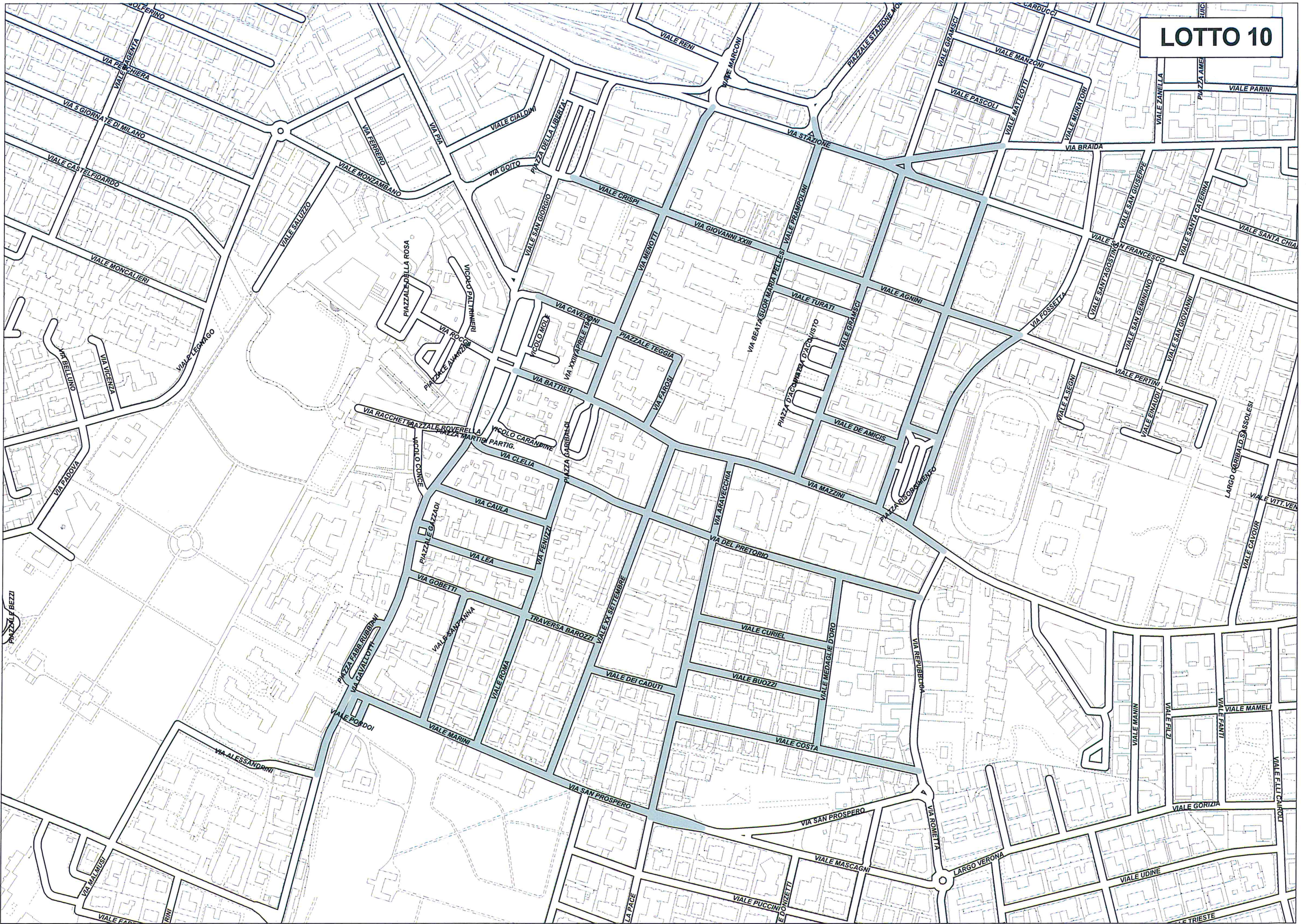

SGOMBERO NEVE SU STRADA LOTTO 11 - QUARTIERE BRAIDA EST

PRIORITA'

- 1 Via Po'
- 2 Via Archimede

AUTOMEZZI RICHIESTI

N.	DESCRIZIONE
1	Trattore Potenza da 70 a 120 CV

ATTREZZATURE RICHIESTE

N.	DESCRIZIONE
1	Lama idraulica larghezza MAX 310 cm
2	Catene su ruote motrici

TARIFFE

PREZZO UNITARIO	DESCRIZIONE
€ 2.465,00	Quota reperibilità €/stag.
€ 58,00	Nolo a caldo €/ora

ZONA 11



SGOMBERO NEVE SU STRADA LOTTO 12 - QUARTIERE BRAIDA OVEST

PRIORITA'

- 1 Via Braida
- 2 Via Divisione Acqui
- 3 Via San Francesco

AUTOMEZZI RICHIESTI

N.	DESCRIZIONE
1	Trattore Potenza da 70 a 120 CV

ATTREZZATURE RICHIESTE

N.	DESCRIZIONE
1	Lama idraulica larghezza MAX 300 cm
2	Catene su ruote motrici

TARIFFE

PREZZO UNITARIO	DESCRIZIONE
€ 2.465,00	Quota reperibilità €/stag.
€ 58,00	Nolo a caldo €/ora

LOTTO 12

SGOMBERO NEVE SU STRADA LOTTO 13 - SAN LORENZO E LIMITROFE

PRIORITA'

- 1
- Via San Pietro
- 2
- Viale XXVIII Settembre

AUTOMEZZI RICHIESTI

N.	DESCRIZIONE
1	Trattore Potenza da 70 a 120 CV

ATTREZZATURE RICHIESTE

N.	DESCRIZIONE
1	Lama idraulica larghezza MAX 300 cm
2	Catene su ruote motrici

TARIFFE

PREZZO UNITARIO	DESCRIZIONE
€ 2.465,00	Quota reperibilità €/stag.
€ 58,00	Nolo a caldo €/ora

LOTTO 13

SGOMBERO NEVE SU STRADA LOTTO 14 - QUARTIERE PISTA

PRIORITA'

1 Via Regina Pacis

AUTOMEZZI RICHIESTI

N.	DESCRIZIONE
1	Trattore Potenza da 70 a 120 CV

ATTREZZATURE RICHIESTE

N.	DESCRIZIONE
1	Lama idraulica larghezza MAX 280 cm
2	Catene su ruote motrici

TARIFFE

PREZZO UNITARIO	DESCRIZIONE
€ 2.465,00	Quota reperibilità €/stag.
€ 58,00	Nolo a caldo €/ora

[illegible]

SGOMBERO NEVE SU STRADA LOTTO 15 - QUARTIERE MADONNA DI SOTTO

AUTOMEZZI RICHIESTI

N.	DESCRIZIONE
1	Trattore Potenza da 70 a 120 CV

ATTREZZATURE RICHIESTE

N.	DESCRIZIONE
1	Lama idraulica larghezza MAX 310 cm
2	Catene su ruote motrici

TARIFFE

PREZZO UNITARIO	DESCRIZIONE
€ 2.465,00	Quota reperibilità €/stag.
€ 58,00	Nolo a caldo €/ora

[illegible]

SGOMBERO NEVE SU STRADA LOTTO 16 - VECCHIO VILLAGGIO ARTIGIANO

AUTOMEZZI RICHIESTI

N.	DESCRIZIONE
1	Trattore Potenza da 70 a 120 CV

ATTREZZATURE RICHIESTE

N.	DESCRIZIONE
1	Lama idraulica larghezza MAX 350 cm
2	Catene su ruote motrici

TARIFFE

PREZZO UNITARIO	DESCRIZIONE
€ 2.465,00	Quota reperibilità €/stag.
€ 58,00	Nolo a caldo €/ora



SGOMBERO NEVE SU STRADA LOTTO 17 - VILLAGGIO ARTIGIANO VALLE D'AOSTA

PRIORITA'

- 1 Via Regina Pacis
- 2 Via Valle D'Aosta

AUTOMEZZI RICHIESTI

N.	DESCRIZIONE
1	Trattore Potenza da 70 a 120 CV

ATTREZZATURE RICHIESTE

N.	DESCRIZIONE
1	Lama idraulica larghezza MAX 350 cm
2	Catene su ruote motrici

TARIFFE

PREZZO UNITARIO	DESCRIZIONE
€ 2.465,00	Quota reperibilità €/stag.
€ 58,00	Nolo a caldo €/ora

LOTTO 17

SGOMBERO NEVE SU STRADA LOTTO 18 - VIABILITA' PRINCIPALE CIRCONVALLAZIONE

AUTOMEZZI RICHIESTI

N.	DESCRIZIONE
1	Trattore Potenza da 70 a 120 CV

ATTREZZATURE RICHIESTE

N.	DESCRIZIONE
1	Lama idraulica larghezza MAX 350 cm
2	Catene su ruote motrici

TARIFFE

PREZZO UNITARIO	DESCRIZIONE
€ 2.465,00	Quota reperibilità €/stag.
€ 58,00	Nolo a caldo €/ora



SGOMBERO NEVE SU STRADA LOTTO 19 - VIABILITA' PRINCIPALE CIRCONVALLAZIONE

AUTOMEZZI RICHIESTI

N.	DESCRIZIONE
1	Trattore Potenza oltre 120 CV

ATTREZZATURE RICHIESTE

N.	DESCRIZIONE
1	Lama idraulica larghezza MAX 350 cm
2	Catene su ruote motrici

TARIFFE

PREZZO UNITARIO	DESCRIZIONE
€ 2.465,00	Quota reperibilità €/stag.
€ 65,00	Nolo a caldo €/ora



SGOMBERO NEVE SU STRADA LOTTO 20 - VIABILITA' PRINCIPALE ZONA NORD

AUTOMEZZI RICHIESTI

N.	DESCRIZIONE
1	Trattore Potenza oltre 120 CV

ATTREZZATURE RICHIESTE

N.	DESCRIZIONE
1	Lama idraulica larghezza MAX 360 cm
2	Catene su ruote motrici

TARIFFE

PREZZO UNITARIO	DESCRIZIONE
€ 2.465,00	Quota reperibilità €/stag.
€ 65,00	Nolo a caldo €/ora



SGOMBERO NEVE SU STRADA LOTTO 21 - VIABILITA' PRINCIPALE ZONA NORD

AUTOMEZZI RICHIESTI

N.	DESCRIZIONE
1	Trattore Potenza oltre 120 CV

ATTREZZATURE RICHIESTE

N.	DESCRIZIONE
1	Lama idraulica larghezza MAX 360 cm
2	Catene su ruote motrici

TARIFFE

PREZZO UNITARIO	DESCRIZIONE
€ 2.465,00	Quota reperibilità €/stag.
€ 65,00	Nolo a caldo €/ora



SGOMBERO NEVE SU STRADA LOTTO 22 - QUARTIERE PELLICCIONA E SALVAROLA

PRIORITA'

1 Via Salvarola con anche accesso struttura "CASA SERENA"

AUTOMEZZI RICHIESTI

N.	DESCRIZIONE
1	Trattore Potenza da 70 a 120 CV

ATTREZZATURE RICHIESTE

N.	DESCRIZIONE
1	Lama idraulica larghezza MAX 300 cm
2	Catene su ruote motrici

TARIFFE

PREZZO UNITARIO	DESCRIZIONE
€ 2.465,00	Quota reperibilità €/stag.
€ 58,00	Nolo a caldo €/ora

LOTTO 22

SGOMBERO NEVE SU STRADA LOTTO 23 - EMERGENZA E SUPPORTO 1

AUTOMEZZI RICHIESTI

N.	DESCRIZIONE
1	Trattore Potenza da 70 a 120 CV

ATTREZZATURE RICHIESTE

N.	DESCRIZIONE
1	Lama idraulica larghezza MAX 300 cm
2	Catene su ruote motrici

TARIFFE

PREZZO UNITARIO	DESCRIZIONE
€ 2.465,00	Quota reperibilità €/stag.
€ 58,00	Nolo a caldo €/ora

SGOMBERO NEVE SU STRADA LOTTO 24 - EMERGENZA E SUPPORTO 2

AUTOMEZZI RICHIESTI

N.	DESCRIZIONE
1	Trattore Potenza oltre 120 CV

ATTREZZATURE RICHIESTE

N.	DESCRIZIONE
1	Lama idraulica larghezza MAX 350 cm
2	Catene su ruote motrici

TARIFFE

PREZZO UNITARIO	DESCRIZIONE
€ 2.465,00	Quota reperibilità €/stag.
€ 65,00	Nolo a caldo €/ora

SPARGIMENTO SALE LOTTO 25 - VIABILITA' PRINCIPALE ZONA NORD

AUTOMEZZI RICHIESTI

N.	DESCRIZIONE
1	Trattore Potenza da 70 a 120 CV

ATTREZZATURE RICHIESTE

N.	DESCRIZIONE
1	Spargisale portata minima 10,00 q.li
2	Catene su ruote motrici

TARIFFE

PREZZO UNITARIO	DESCRIZIONE
€ 2.510,00	Quota reperibilità €/stag.
€ 58,00	Nolo a caldo €/ora

LOTTO 25



SPARGIMENTO SALE LOTTO 26 - VIABILITA' PRINCIPALE CIRCONVALLAZIONE

AUTOMEZZI RICHIESTI

N.	DESCRIZIONE
1	Trattore Potenza oltre 120 CV

ATTREZZATURE RICHIESTE

N.	DESCRIZIONE
1	Spargisale portata minima 10,00 q.li
2	Catene su ruote motrici

TARIFFE

PREZZO UNITARIO	DESCRIZIONE
€ 2.510,00	Quota reperibilità €/stag.
€ 65,00	Nolo a caldo €/ora

[illegible]

SPARGIMENTO SALE LOTTO 27 - VIABILITA' CENTRO E SCUOLE

AUTOMEZZI RICHIESTI

N.	DESCRIZIONE
1	Trattore Potenza da 70 a 120 CV

ATTREZZATURE RICHIESTE

N.	DESCRIZIONE
1	Spargisale portata minima 10,00 q.li
2	Catene su ruote motrici

TARIFFE

PREZZO UNITARIO	DESCRIZIONE
€ 2.510,00	Quota reperibilità €/stag.
€ 58,00	Nolo a caldo €/ora

LOTTO 27

SPARGIMENTO SALE LOTTO 28 - ZONA COLLINARE MONTEGIBBIO

AUTOMEZZI RICHIESTI

N.	DESCRIZIONE
1	Trattore Potenza da 70 a 120 CV

ATTREZZATURE RICHIESTE

N.	DESCRIZIONE
1	Spargisale portata minima 10,00 q.li
2	Catene su ruote motrici

TARIFFE

PREZZO UNITARIO	DESCRIZIONE
€ 2.510,00	Quota reperibilità €/stag.
€ 58,00	Nolo a caldo €/ora

LOTTO 28

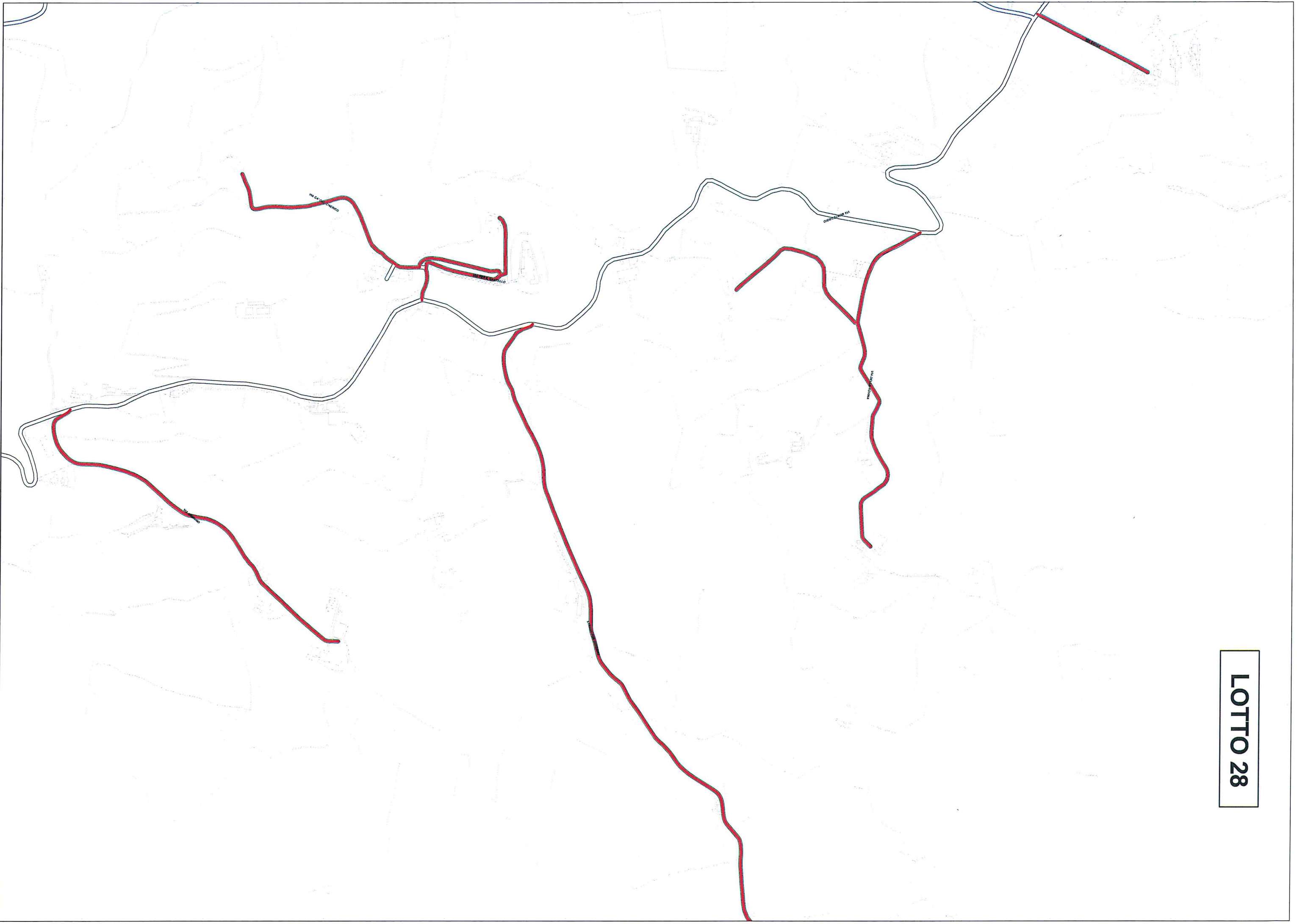

SPARGIMENTO SALE LOTTO 29 - ZONA COLLINARE SASSUOLO

AUTOMEZZI RICHIESTI

N.	DESCRIZIONE
1	Trattore Potenza oltre 120 CV

ATTREZZATURE RICHIESTE

N.	DESCRIZIONE
1	Spargisale portata minima 10,00 q.li
2	Catene su ruote motrici

TARIFFE

PREZZO UNITARIO	DESCRIZIONE
€ 2.510,00	Quota reperibilità €/stag.
€ 65,00	Nolo a caldo €/ora

LOTTO 29

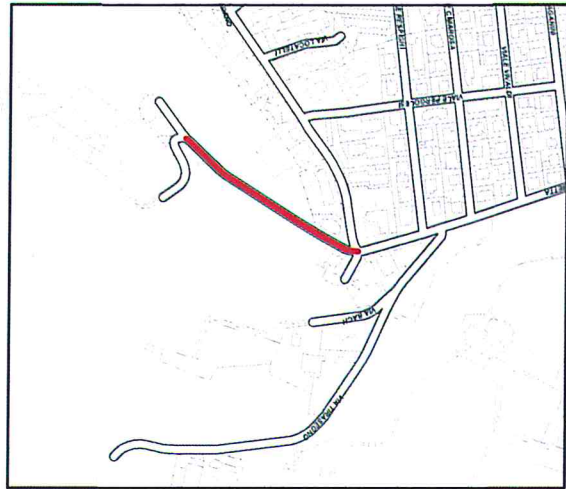
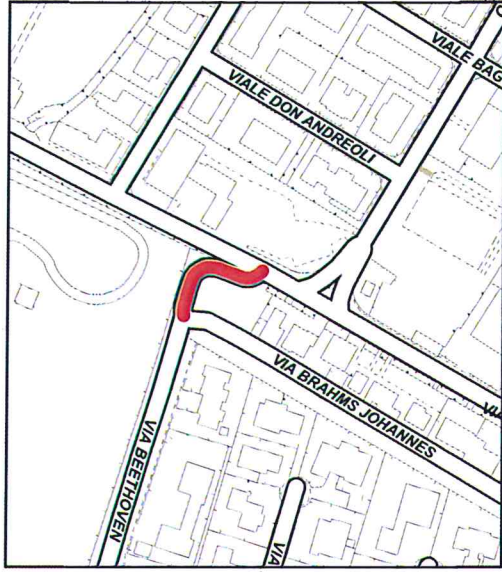
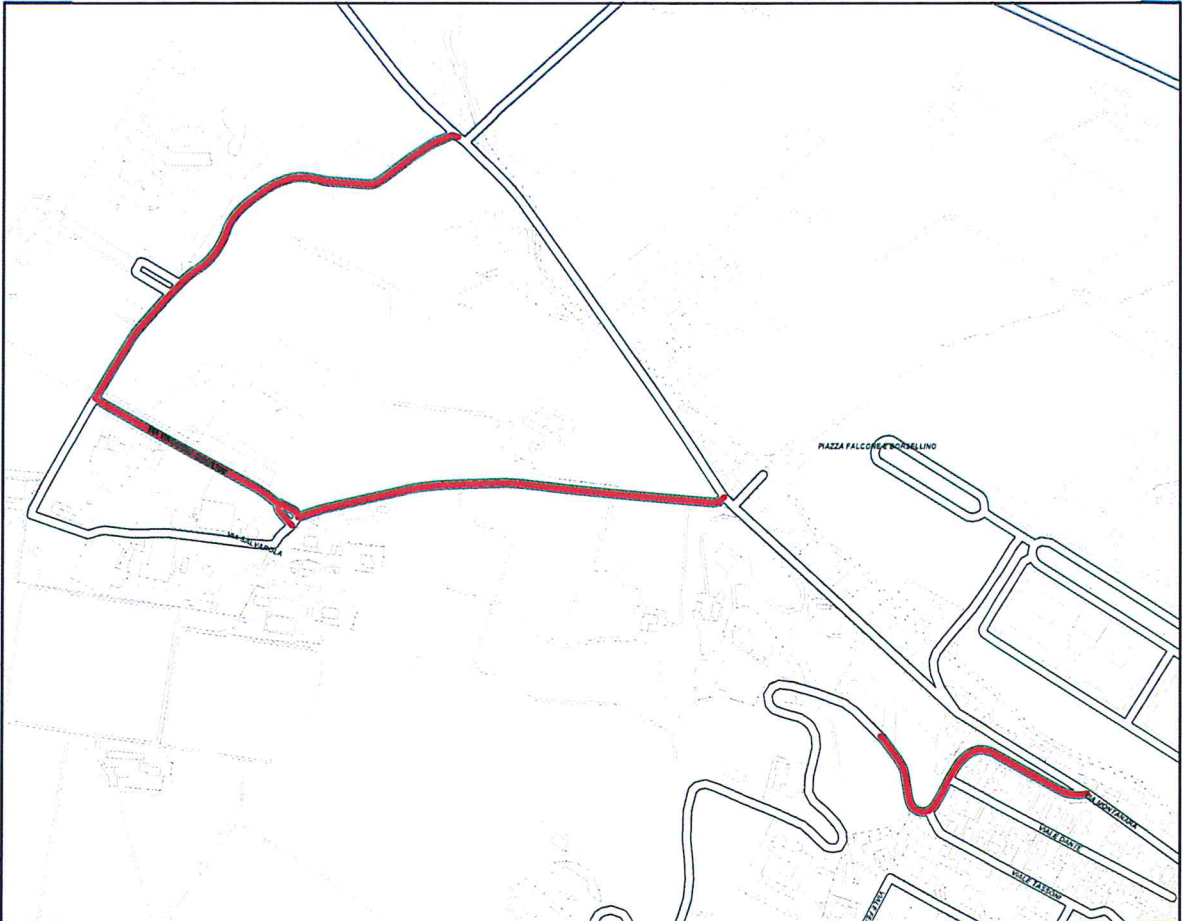

SPARGIMENTO SALE LOTTO 30 - VALLURBANA E LATERALI**AUTOMEZZI RICHIESTI**

N.	DESCRIZIONE
1	Trattore Potenza fino a 70 CV

ATTREZZATURE RICHIESTE

N.	DESCRIZIONE
1	Spargisale portata minima 10,00 q.li
2	Catene su ruote motrici

TARIFFE

PREZZO UNITARIO	DESCRIZIONE
€ 2.510,00	Quota reperibilità €/stag.
€ 55,00	Nolo a caldo €/ora

LOTTO 30

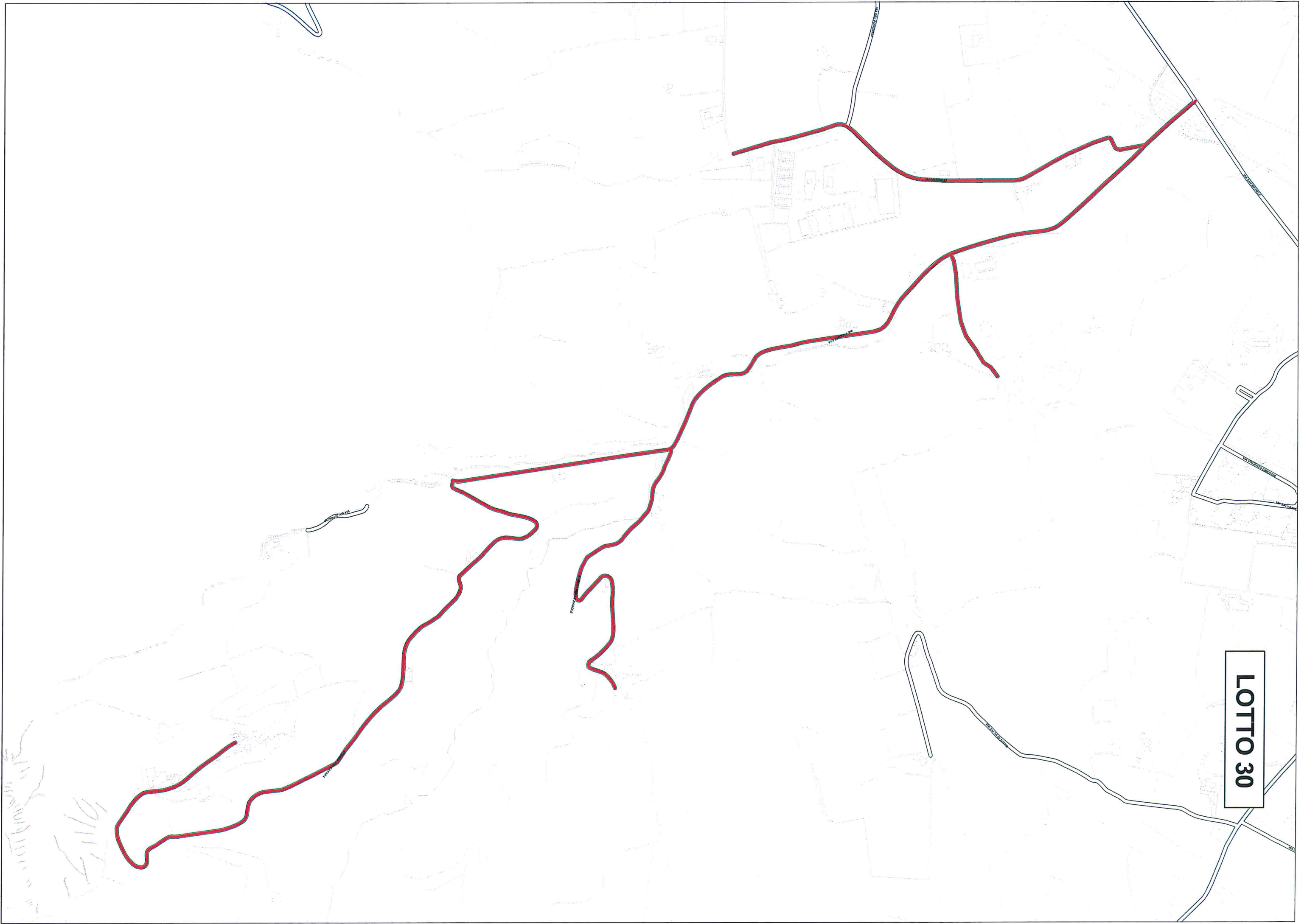

SPARGIMENTO SALE LOTTO 31 - EMERGENZA E SUPPORTO 1

AUTOMEZZI RICHIESTI

N.	DESCRIZIONE
1	Trattore Potenza da 70 a 120 CV

ATTREZZATURE RICHIESTE

N.	DESCRIZIONE
1	Spargisale portata minima 10,00 q.li
2	Catene su ruote motrici

TARIFFE

PREZZO UNITARIO	DESCRIZIONE
€ 2.510,00	Quota reperibilità €/stag.
€ 58,00	Nolo a caldo €/ora

SPARGIMENTO SALE LOTTO 32 - EMERGENZA E SUPPORTO 2

AUTOMEZZI RICHIESTI

N.	DESCRIZIONE
1	Trattore Potenza da 70 a 120 CV

ATTREZZATURE RICHIESTE

N.	DESCRIZIONE
1	Spargisale portata minima 10,00 q.li
2	Catene su ruote motrici

TARIFFE

PREZZO UNITARIO	DESCRIZIONE
€ 2.510,00	Quota reperibilità €/stag.
€ 58,00	Nolo a caldo €/ora

LOTTO 33 - PARCHEGGI PUBBLICI

ATTREZZATURE RICHIESTE

N.	DESCRIZIONE
1	presenza contemporanee di: almeno 1 terna con catene, 1 pala gommata tipo bob-cat, 1 operatore fornito di pala

TARIFFE

PREZZO UNITARIO	DESCRIZIONE
€ 1.900,00	Quota reperibilità €/stag.

LOTTO 33



LOTTO 34 - PULIZIA PIAZZE MERCATI**ATTREZZATURE RICHIESTE**

N.	DESCRIZIONE
1	Presenza contemporanea di: Pala gommata minimo 160, 3 Mezzi per carico portata minima 15 mc.

TARIFFE

PREZZO UNITARIO	DESCRIZIONE
€ 1.900,00	Quota reperibilità €/stag.

LOTTO 34

LOTTO 35 - LOTTO 1 - EDIFICI SCOLASTICI E UFFICI COMUNALI

ATTREZZATURE RICHIESTE

N.	DESCRIZIONE
1	presenza di almeno n.1 squadra d'intervento composte da: almeno n.3 operatori forniti di pale, sale, turbina o pala gommata montata su motocoltivatore o motocariola, pala gommata tipo bob-cat

TARIFFE

PREZZO UNITARIO	DESCRIZIONE
€ 1.500,00	Quota reperibilità €/stag.

ASILO DELL'INFANZIA
"SANT'AGOSTINO"

Viale Udine n.68
Sassuolo (Mo)

oggetto:
**SERVIZIO SPALATURA NEVE
EDIFICI SCOLASTICI**

elaborato:

PLANIMETRIA
1:500

LEGENDA:

AREE DI COMPETENZA:

S Appalto STRADE

E1 Appalto EDIFICI_1^a fase
(prima dell'apertura delle scuole)

E2 Appalto EDIFICI_2^a fase
(dopo l'apertura delle scuole)

C Servizio C.I.R.

AREE DA SGOMBERARE
(schema sommario)

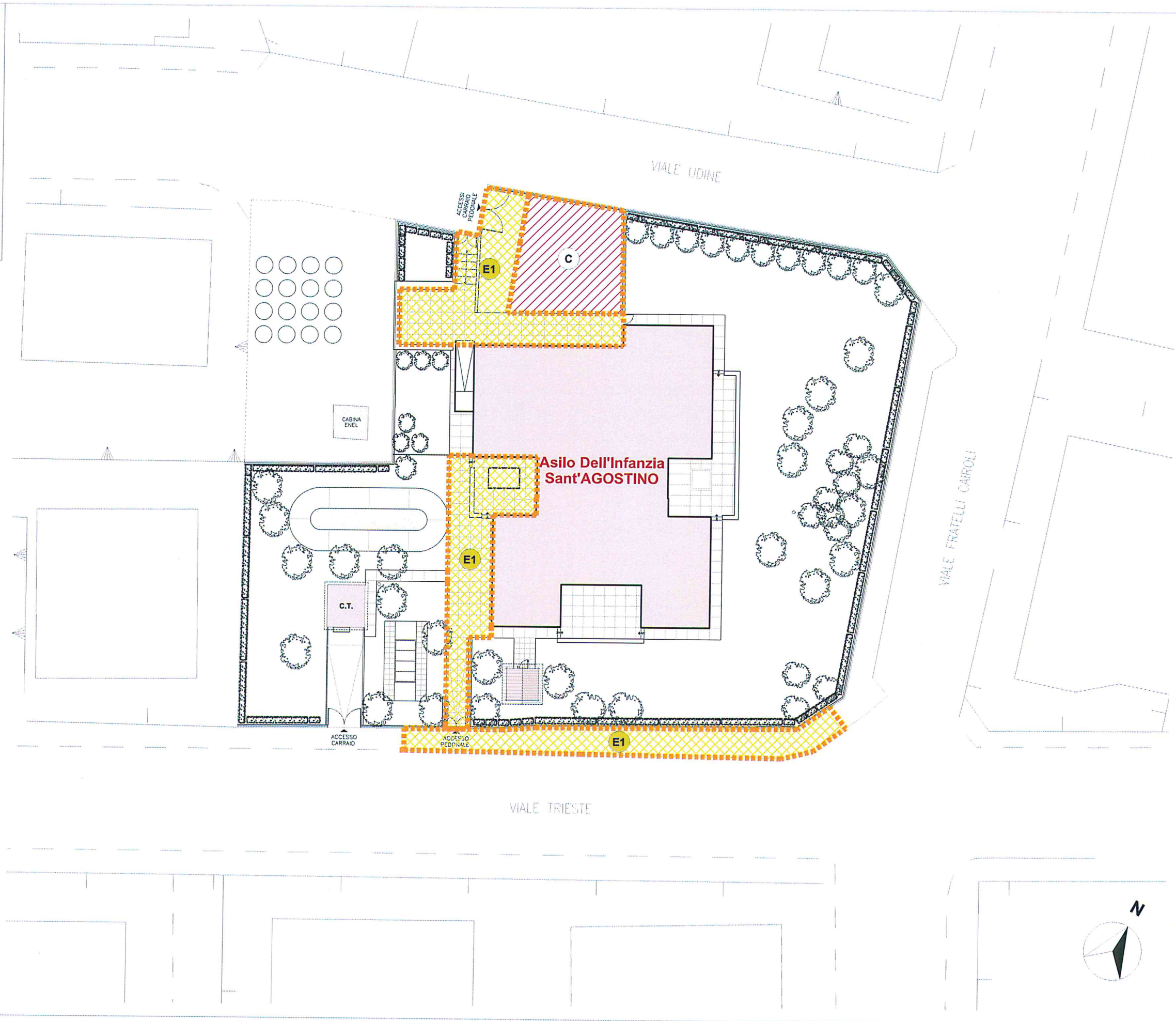

ASILO DELL'INFANZIA
"PARCO"

Viale Padova n.3
Sassuolo (Mo)

oggetto:
**SERVIZIO SPALATURA NEVE
EDIFICI SCOLASTICI**

elaborato:

PLANIMETRIA

1:500

PARCO DUCALE

LEGENDA:

AREE DI COMPETENZA:



Appalto STRADE



Appalto EDIFICI_1^ fase



Appalto EDIFICI_2^ fase



Servizio C.I.R.



AREE DA SGOMBERARE
(schema sommario)

Nido Dell'Infanzia
PARCO

VIALE LEGNICO

VIA VICENZA

VIALE PADOVA

marciapiede

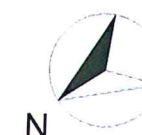

SCUOLA DELL'INFANZIA
"SANT'AGOSTINO"

Via Trieste n.69
Sassuolo (Mo)

oggetto:	elaborato:
SERVIZIO SPALATURA NEVE EDIFICI SCOLASTICI	
PLANIMETRIA	1:500

LEGENDA:

AREE DI COMPETENZA:

- S** Appalto STRADE
- E1** Appalto EDIFICI_1^ fase
(prima dell'apertura delle scuole)
- E2** Appalto EDIFICI_2^ fase
(dopo l'apertura delle scuole)
- C** Servizio C.I.R.
- AREE DA SGOMBERARE**
(schema sommario)

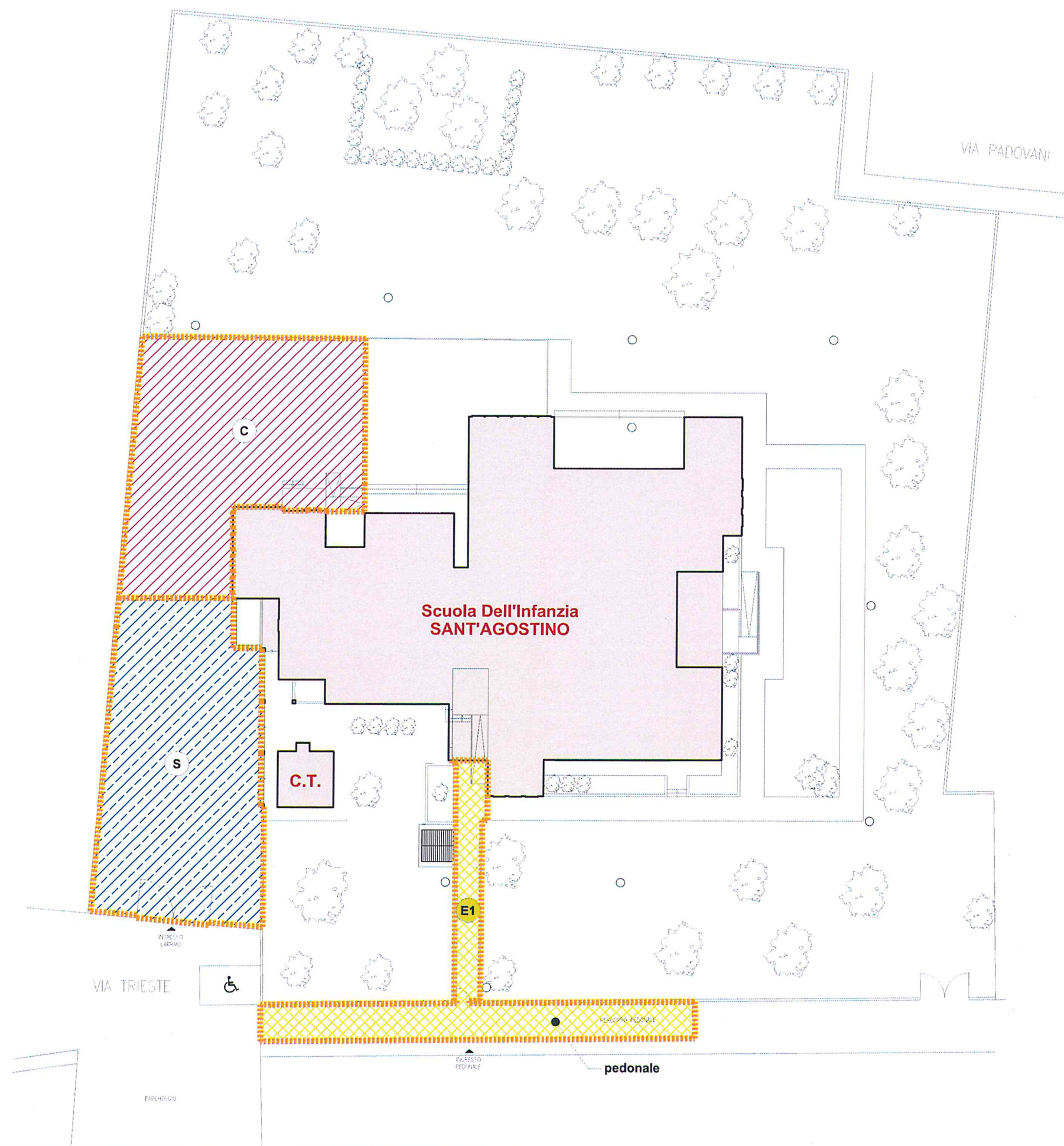

SCUOLA DELL'INFANZIA
"ITALO CALVINO"

Via Bellavista n.11
Località San Michele, Sassuolo (Mo)

oggetto:	elaborato:
SERVIZIO SPALATURA NEVE EDIFICI SCOLASTICI	
PLANIMETRIA	1:500

LEGENDA:

AREE DI COMPETENZA:

- S

Appalto STRADE
- E1

Appalto EDIFICI_1^ fase
(prima dell'apertura delle scuole)
- E2

Appalto EDIFICI_2^ fase
(dopo l'apertura delle scuole)
- C

Servizio C.I.R.
- AREE DA SGOMBERARE
(schema sommario)

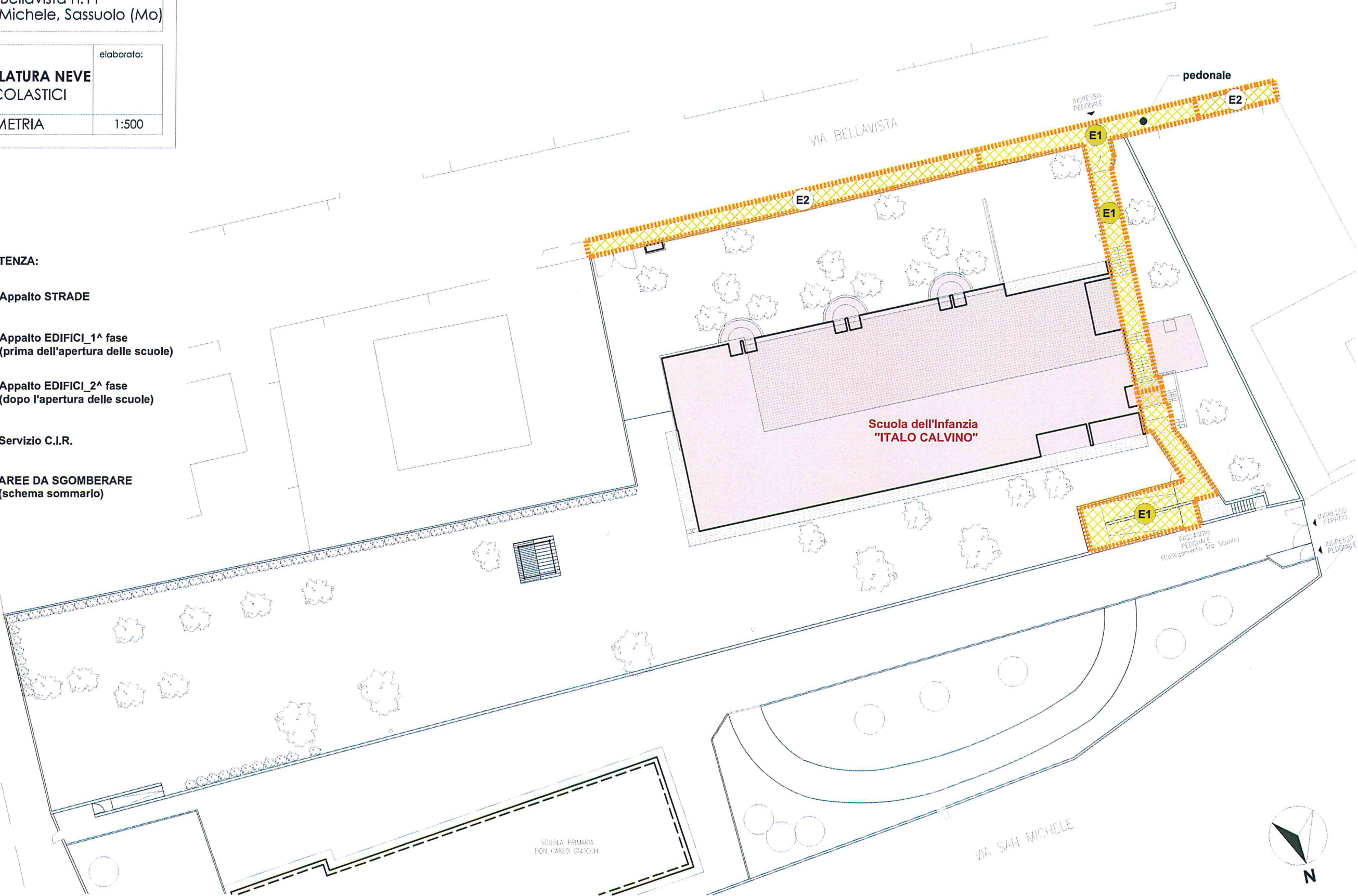

SCUOLA DELL'INFANZIA
"GIANNI RODARI"

Via Indipendenza n.15
Sassuolo (Mo)

oggetto:	elaborato:
SERVIZIO SPALATURA NEVE EDIFICI SCOLASTICI	
PLANIMETRIA	1:500

LEGENDA:

AREE DI COMPETENZA:

-  Appalto STRADE
-  Appalto EDIFICI_1^ fase
(prima dell'apertura delle scuole)
-  Appalto EDIFICI_2^ fase
(dopo l'apertura delle scuole)
-  Servizio C.I.R.
-  AREE DA SGOMBERARE
(schema sommario)

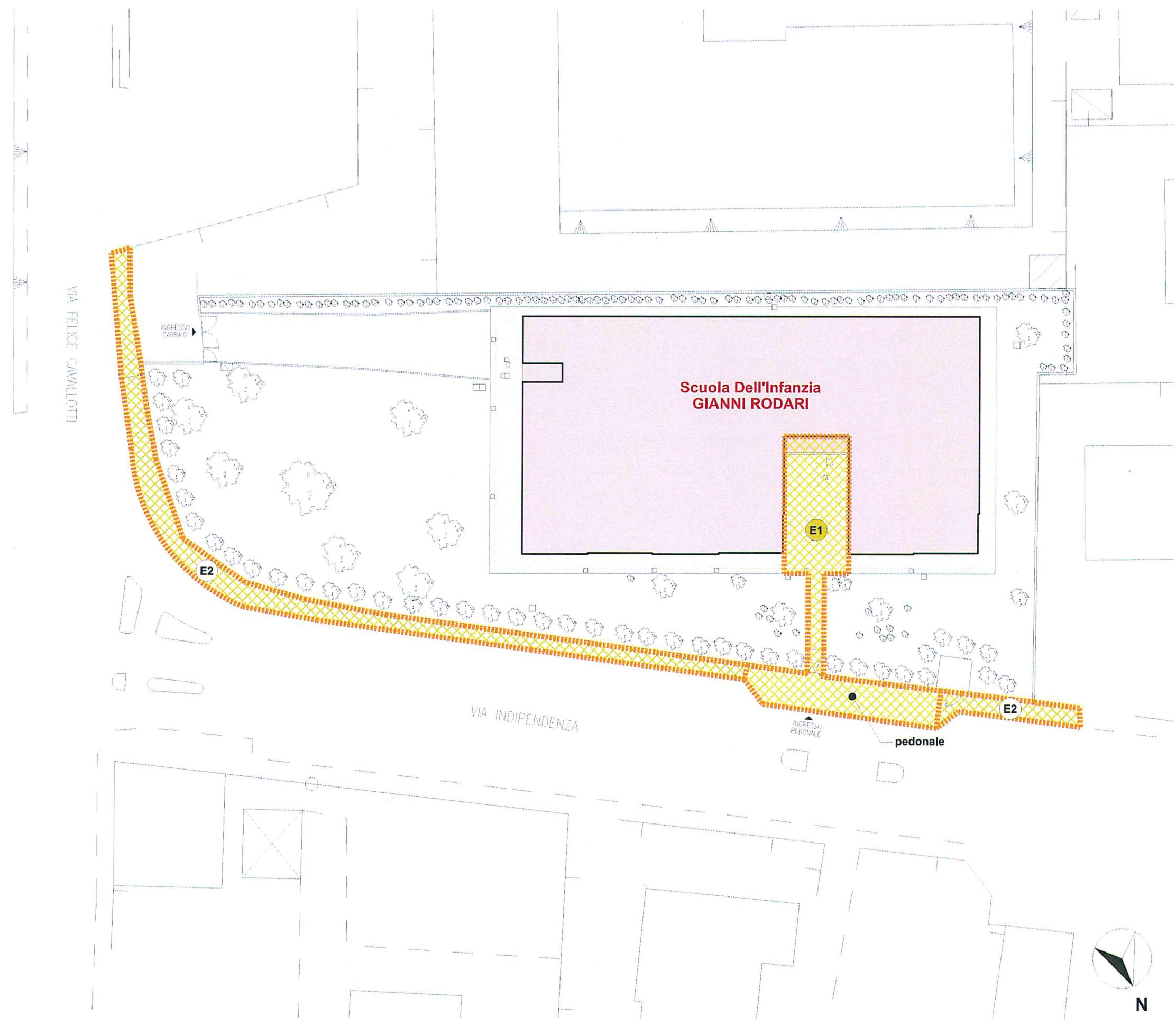

SCUOLA DELL'INFANZIA
"DON MILANI"

Via Albinoni n.12
Sassuolo (Mo)

oggetto:	elaborato:
SERVIZIO SPALATURA NEVE EDIFICI SCOLASTICI	
PLANIMETRIA	1:500

LEGENDA:

AREE DI COMPETENZA:

- S

Appalto STRADE
- E1

Appalto EDIFICI_1^ fase
(prima dell'apertura delle scuole)
- E2

Appalto EDIFICI_2^ fase
(dopo l'apertura delle scuole)
- C

Servizio C.I.R.
- AREE DA SGOMBERARE
(schema sommario)

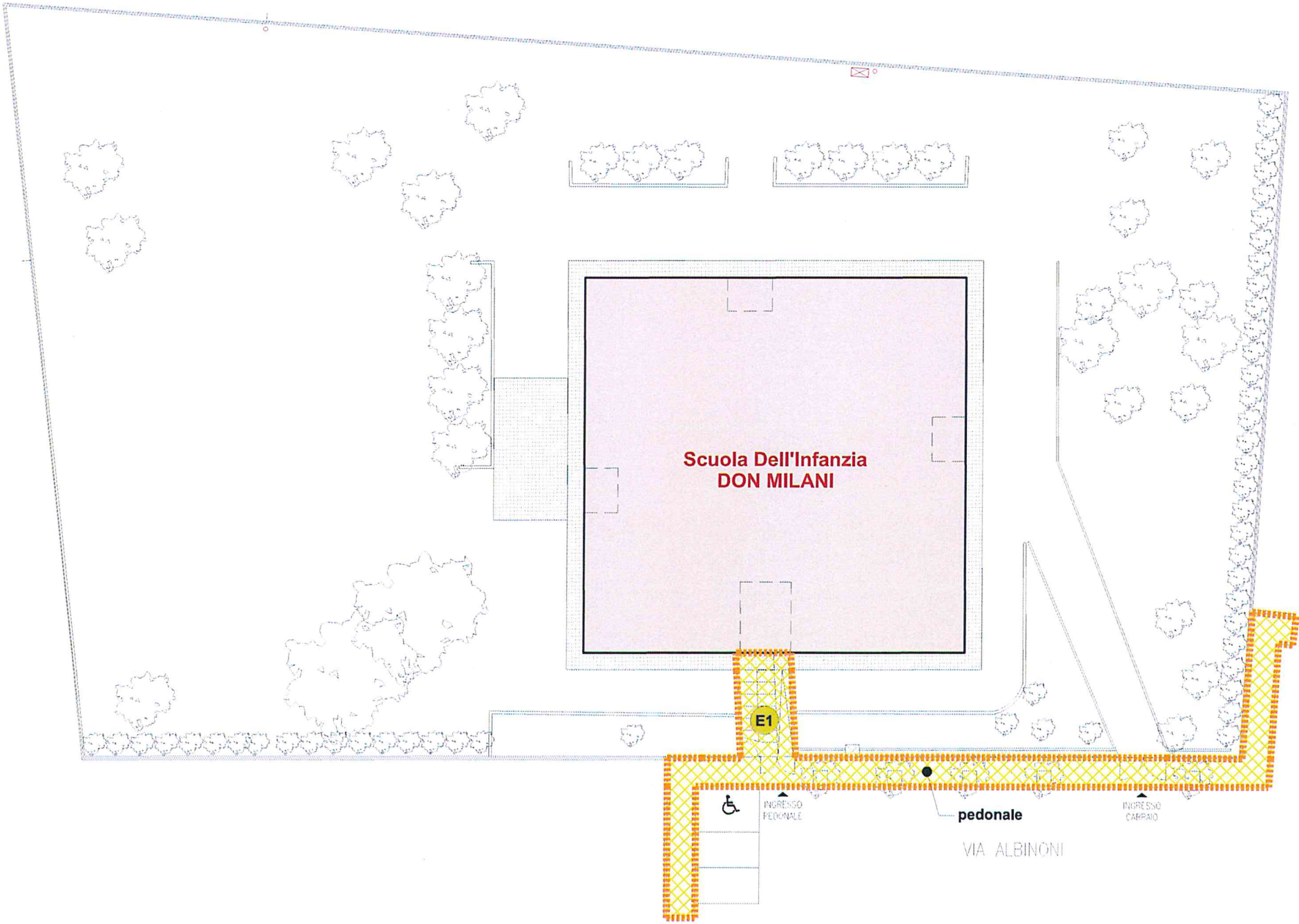

SCUOLA PRIMARIA
"SANT'AGOSTINO"

Via La Spezia n.2
Sassuolo (Mo)

oggetto:
**SERVIZIO SPALATURA NEVE
EDIFICI SCOLASTICI**

elaborato:

PLANIMETRIA

1:500

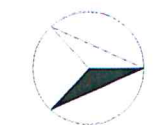

LEGENDA:

AREE DI COMPETENZA:



Appalto STRADE



Appalto EDIFICI_1^ fase
(prima dell'apertura delle scuole)



Appalto EDIFICI_2^ fase
(dopo l'apertura delle scuole)



Servizio C.I.R.



AREE DA SGOMBERARE
(schema sommario)

VIALE MILANO

Scuola Primaria
SANT'AGOSTINO

VIA LA SPEZIA

pedonale

VIALE TORINO

SCUOLA PRIMARIA
"SAN GIOVANNI BOSCO"

Via Refice n.37
Sassuolo (Mo)

oggetto:	elaborato:
SERVIZIO SPALATURA NEVE EDIFICI SCOLASTICI	
PLANIMETRIA	1:500

LEGENDA:

AREE DI COMPETENZA:

-  Appalto STRADE
-  Appalto EDIFICI_1^ fase
(prima dell'apertura delle scuole)
-  Appalto EDIFICI_2^ fase
(dopo l'apertura delle scuole)
-  Servizio C.I.R.
-  AREE DA SGOMBERARE
(schema sommario)

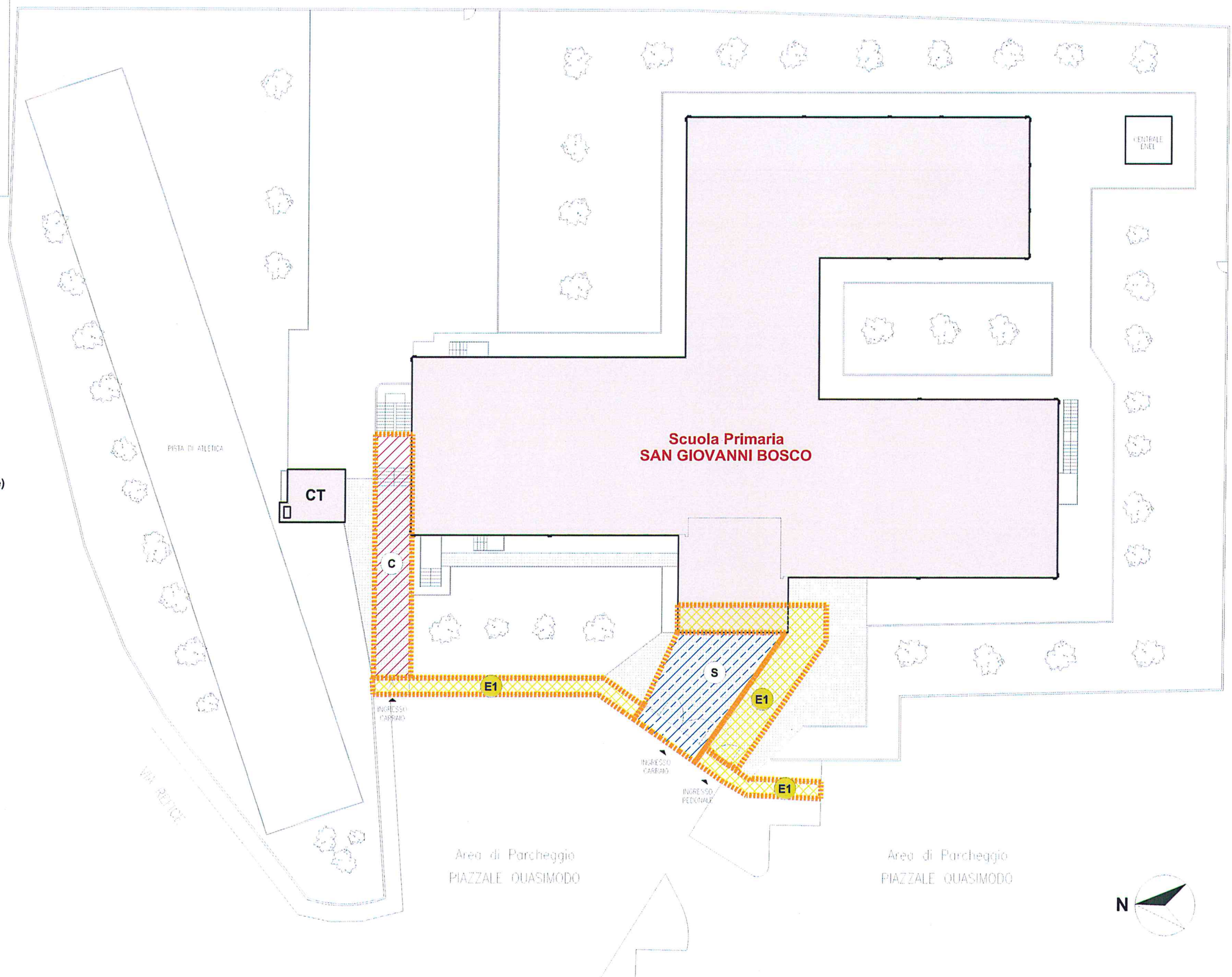

SCUOLA PRIMARIA
"GIOSUE' CARDUCCI"

Via Goldoni n.2
Sassuolo (Mo)

oggetto:
**SERVIZIO SPALATURA NEVE
EDIFICI SCOLASTICI**





elaborato:

PLANIMETRIA

1:500

LEGENDA:

AREE DI COMPETENZA:

-  **S** Appalto STRADE
-  **E1** Appalto EDIFICI_1^ fase
(prima dell'apertura delle scuole)
-  **E2** Appalto EDIFICI_2^ fase
(dopo l'apertura delle scuole)
-  **C** Servizio C.I.R.
-  **AREE DA SGOMBERARE**
(schema sommario)

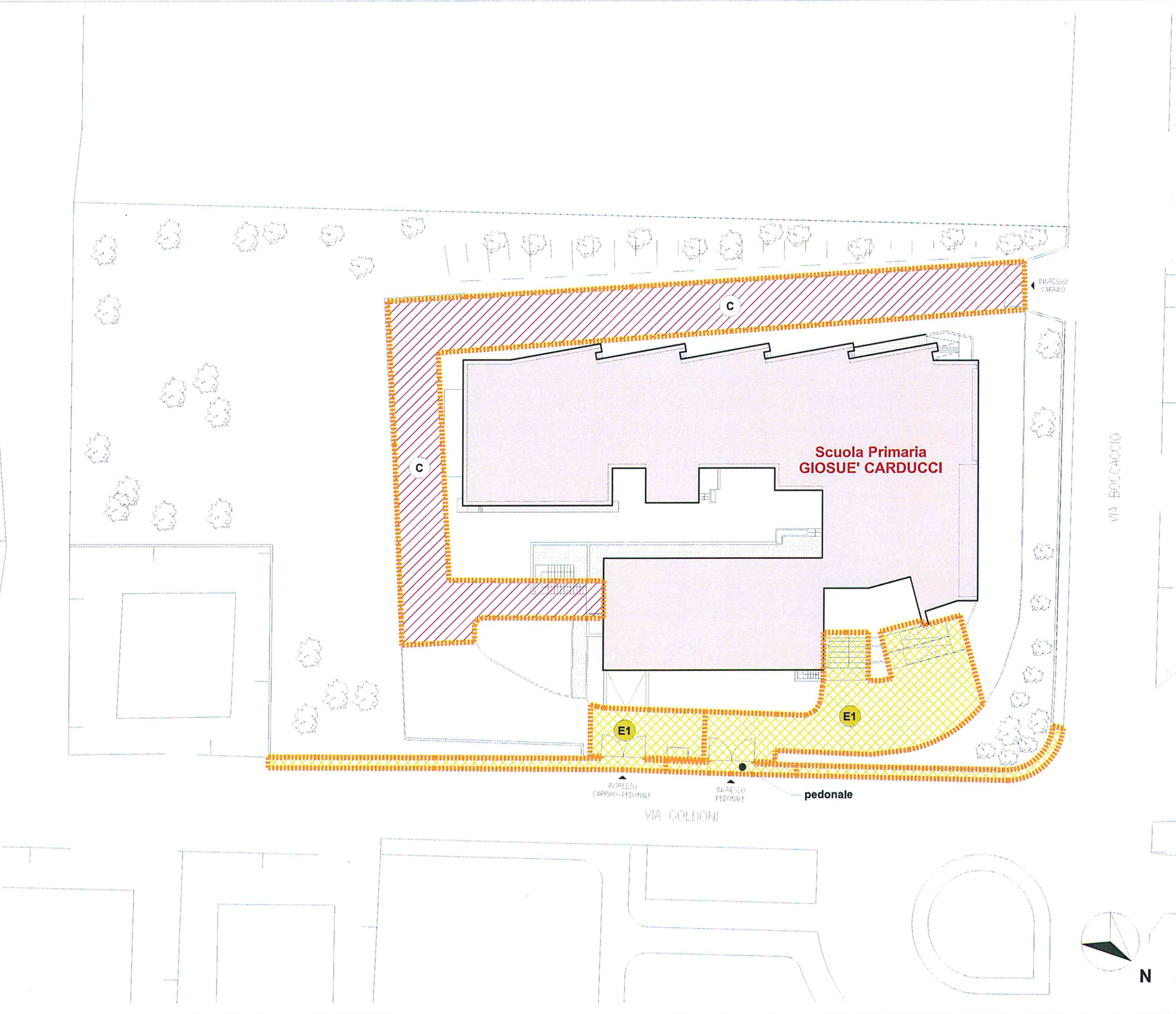

SCUOLA PRIMARIA
"LUIGI CAPUANA"

Via Padova n.5
Sassuolo (Mo)

oggetto:

**SERVIZIO SPALATURA NEVE
EDIFICI SCOLASTICI**

elaborato:

PLANIMETRIA

1:500

LEGENDA:

AREE DI COMPETENZA:



Appalto STRADE



Appalto EDIFICI_1^ fase
(prima dell'apertura delle scuole)



Appalto EDIFICI_2^ fase
(dopo l'apertura delle scuole)



Servizio C.I.R.

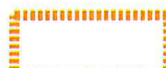

AREE DA SGOMBERARE
(schema sommario)

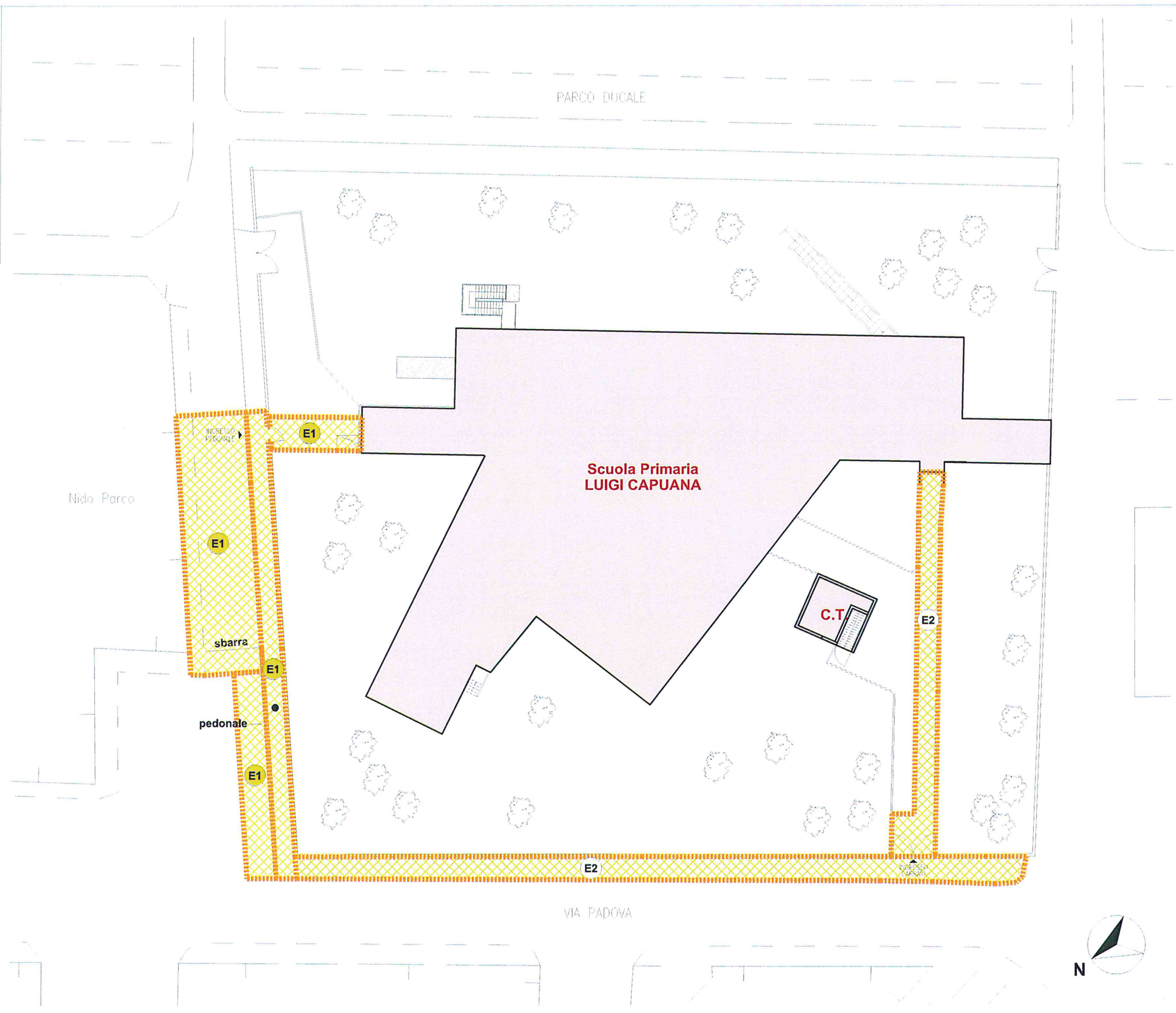

SCUOLA PRIMARIA
"DON CARLO GNOCCHI"

Via San Michele n.267
Località San Michele, Sassuolo (Mo)

oggetto:	elaborato:
SERVIZIO SPALATURA NEVE EDIFICI SCOLASTICI	
PLANIMETRIA	1:500

LEGENDA:

AREE DI COMPETENZA:

-  **S** Appalto STRADE
-  **E1** Appalto EDIFICI_1^ fase
(prima dell'apertura delle scuole)
-  **E2** Appalto EDIFICI_2^ fase
(dopo l'apertura delle scuole)
-  **C** Servizio C.I.R.
-  **AREE DA SGOMBERARE**
(schema sommario)

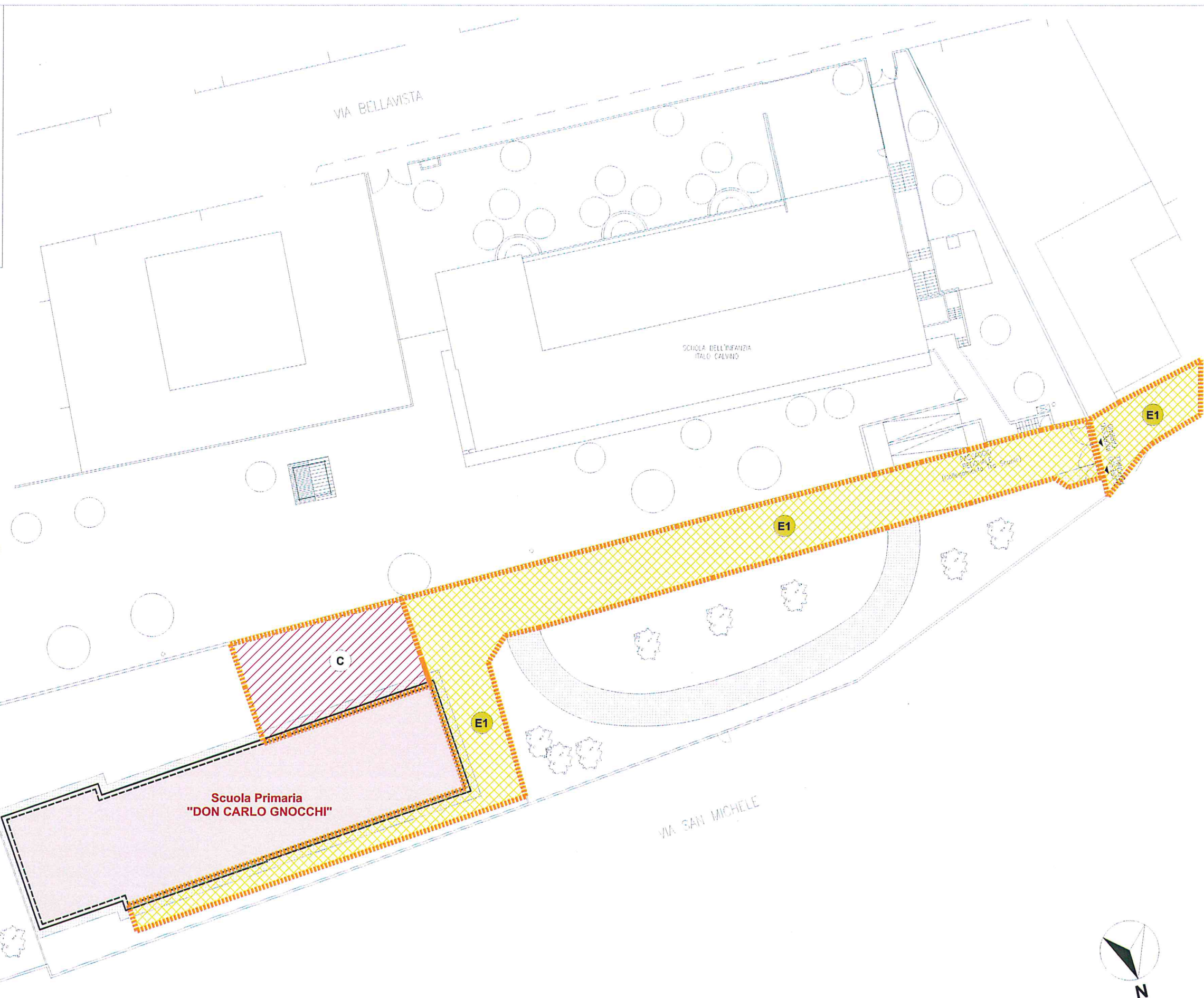

SCUOLA SECONDARIA 1° GRADO
"GIACOMO CAVEDONI"

Largo Pietro Bezzi n.2
Sassuolo (Mo)





oggetto:
SERVIZIO SPALATURA NEVE
EDIFICI SCOLASTICI

elaborato:

PLANIMETRIA

LEGENDA:

AREE DI COMPETENZA:

-  Appalto STRADE
-  Appalto EDIFICI_1^ fase
(prima dell'apertura delle scuole)
-  Appalto EDIFICI_2^ fase
(dopo l'apertura delle scuole)
-  Servizio C.I.R.
-  AREE DA SGOMBERARE
(schema sommario)

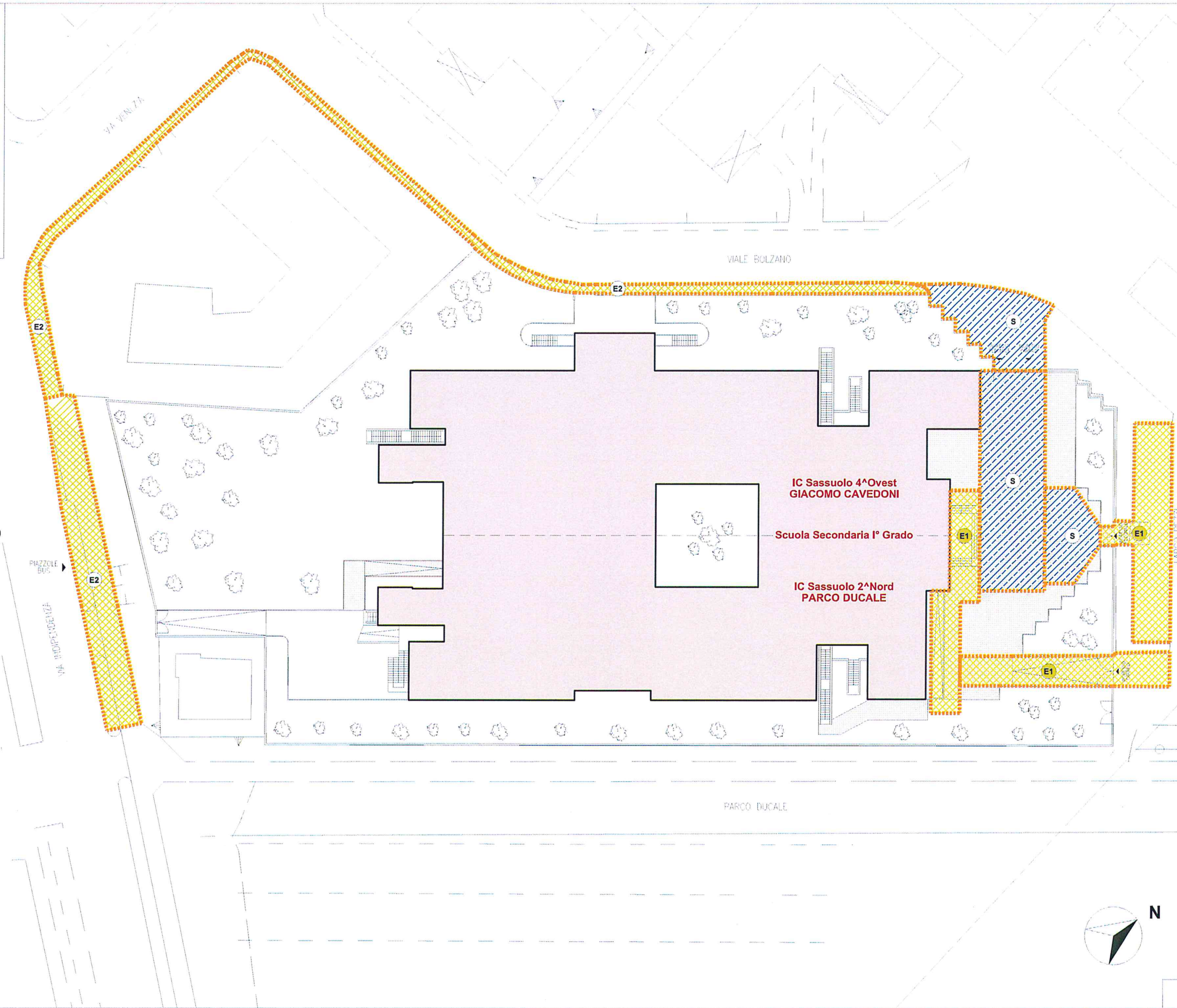

SCUOLA SECONDARIA II° GRADO
"A. F. FORMIGGINI"

Via Bologna n.1
Sassuolo (Mo)





oggetto:
SERVIZIO SPALATURA NEVE
EDIFICI SCOLASTICI

elaborato:

PLANIMETRIA

LEGENDA:

AREE DI COMPETENZA:

-  **S** Appalto STRADE
-  **E1** Appalto EDIFICI_1ª fase
(prima dell'apertura delle scuole)
-  **E2** Appalto EDIFICI_2ª fase
(dopo l'apertura delle scuole)
-  **C** Servizio C.I.R.
-  **AREE DA SGOMBERARE**
(schema sommario)

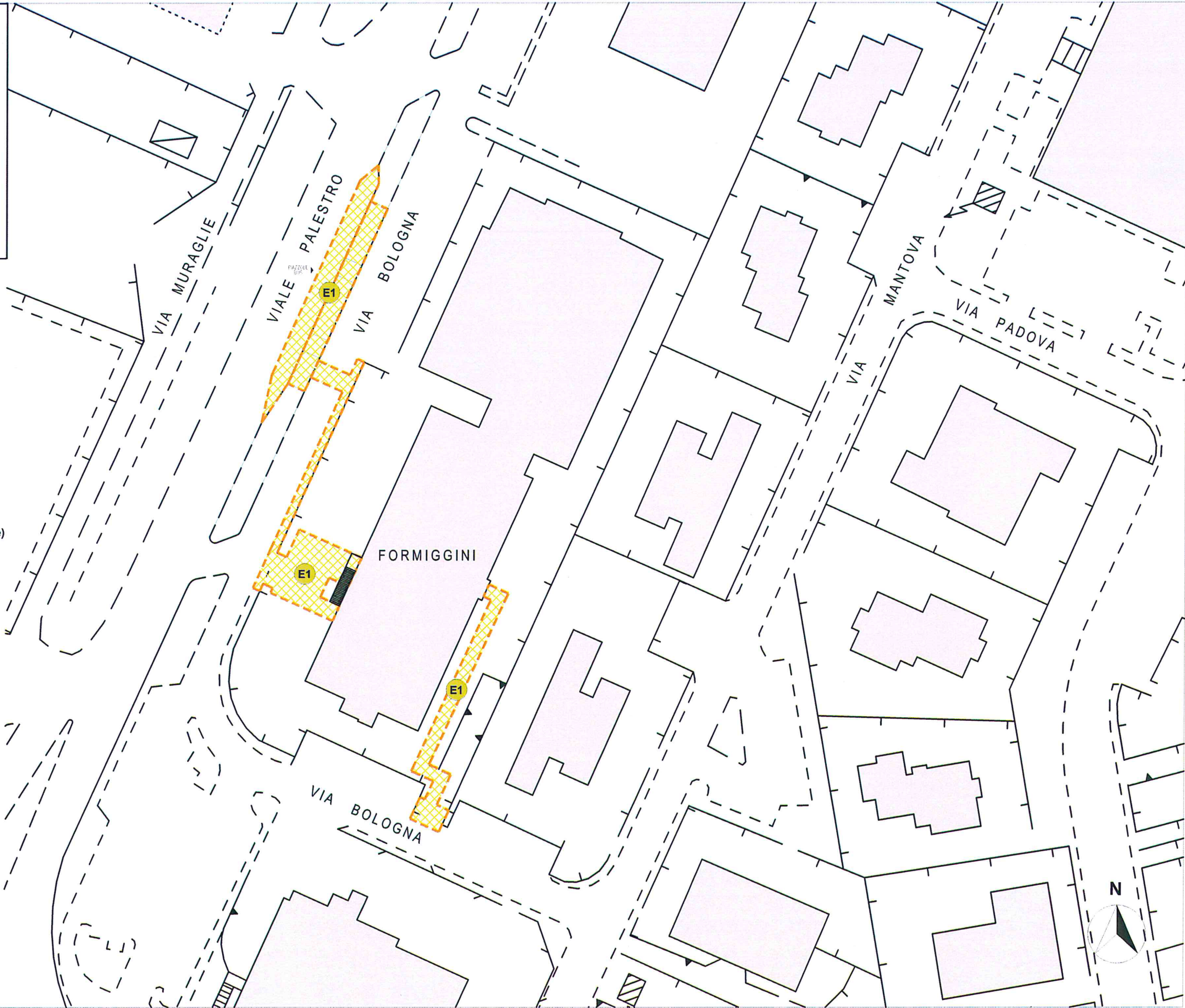

SCUOLA SECONDARIA II° GRADO
"DON MAGNANI" e "A. VOLTA"

Piazza Falcone e Borsellino n. 3 e 5
Sassuolo (Mo)

oggetto:

SERVIZIO SPALATURA NEVE
EDIFICI SCOLASTICI

elaborato:

PLANIMETRIA

LEGENDA:

AREE DI COMPETENZA:



Appalto STRADE



Appalto EDIFICI_1^ fase
(prima dell'apertura delle scuole)



Appalto EDIFICI_2^ fase
(dopo l'apertura delle scuole)



Servizio C.I.R.



AREE DA SGOMBERARE
(schema sommario)

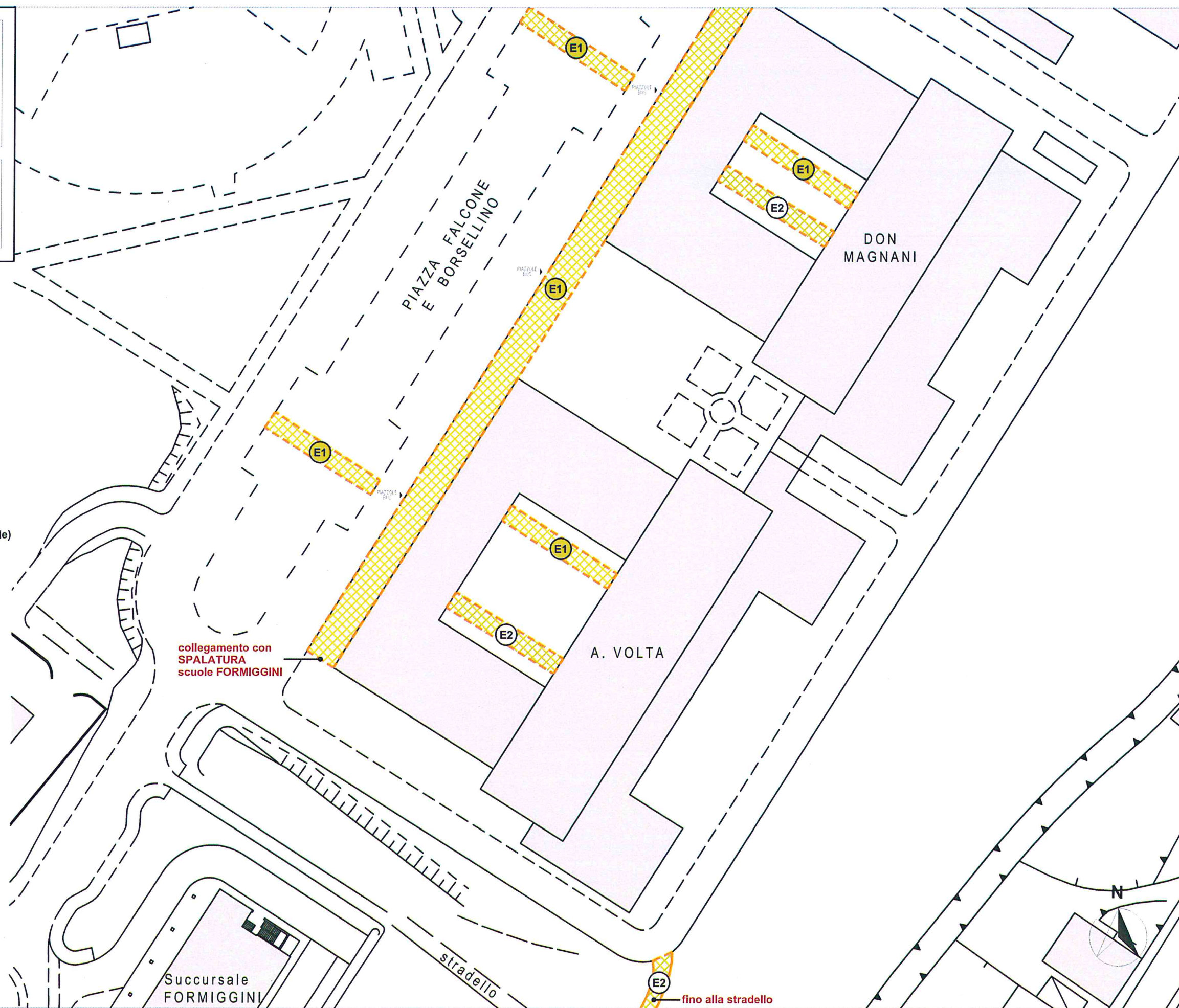

SCUOLA SECONDARIA II° GRADO
"A.F. FORMIGGINI"
- succursale -

Piazza Falcone e Borsellino
Sassuolo (Mo)

oggetto:

SERVIZIO SPALATURA NEVE
EDIFICI SCOLASTICI

elaborato:

PLANIMETRIA

LEGENDA:

AREE DI COMPETENZA:



Appalto STRADE



Appalto EDIFICI_1^ fase
(prima dell'apertura delle scuole)



Appalto EDIFICI_2^ fase
(dopo l'apertura delle scuole)



Servizio C.I.R.



AREE DA SGOMBERARE
(schema sommario)

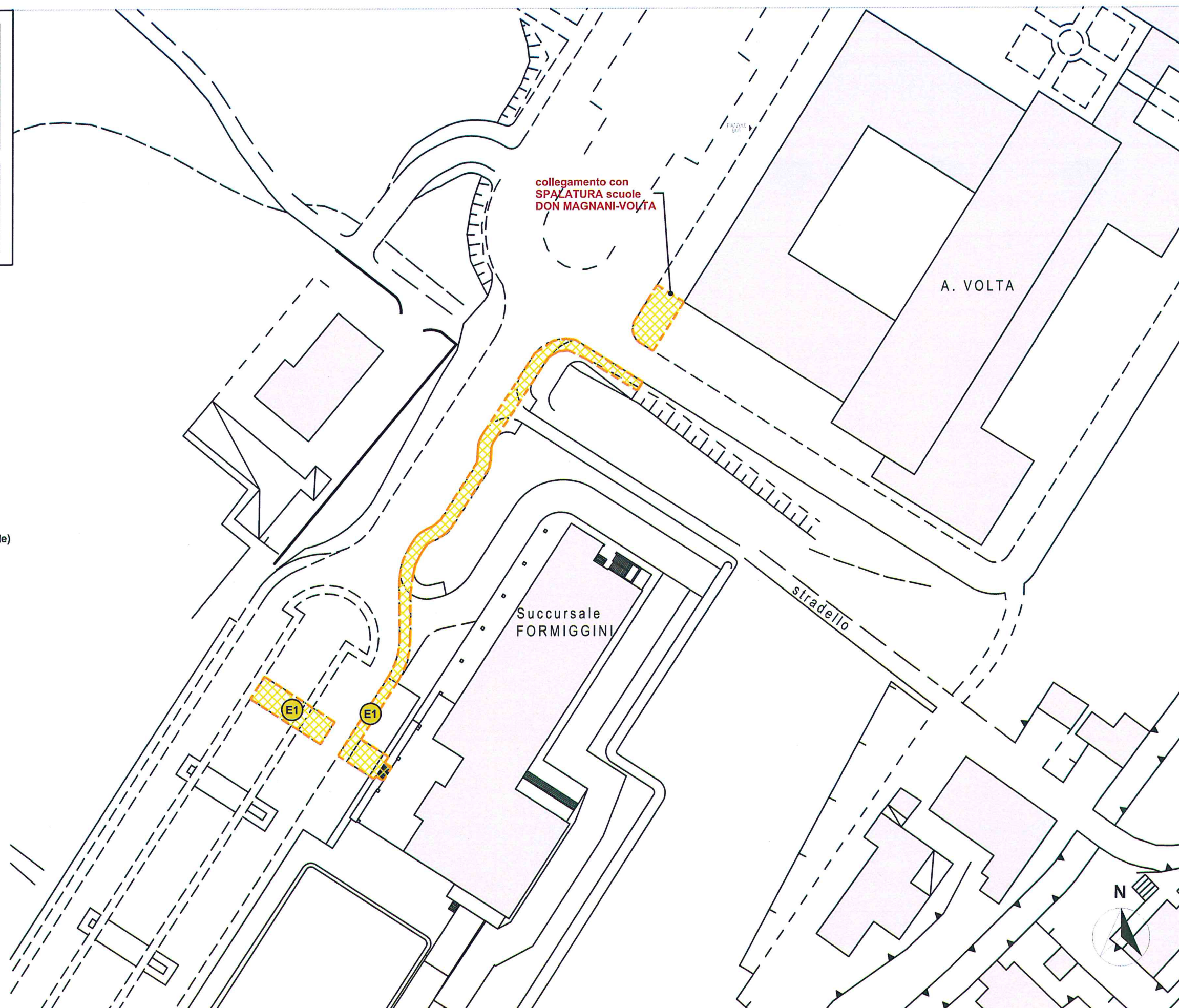

LOTTO 36 - LOTTO 2 - EDIFICI SCOLASTICI E UFFICI COMUNALI

ATTREZZATURE RICHIESTE

N.	DESCRIZIONE
1	presenza di almeno n.1 squadra d'intervento composte da: almeno n.3 operatori forniti di pale, sale, turbina o pala gommata montata su motocoltivatore o motocariola, pala gommata tipo bob-cat

TARIFFE

PREZZO UNITARIO	DESCRIZIONE
€ 1.500,00	Quota reperibilità €/stag.

SCUOLA DELL'INFANZIA
"PETER PAN"
(mezzavia)

Viale Ticino n. 4, Viale Braida n. 306
Sassuolo (Mo)

oggetto:	elaborato:
SERVIZIO SPALATURA NEVE EDIFICI SCOLASTICI	
PLANIMETRIA	1:500

LEGENDA:

AREE DI COMPETENZA:

-  Appalto STRADE
-  Appalto EDIFICI_1^ fase
(prima dell'apertura delle scuole)
-  Appalto EDIFICI_2^ fase
(dopo l'apertura delle scuole)
-  Servizio C.I.R.
-  AREE DA SGOMBERARE
(schema sommario)

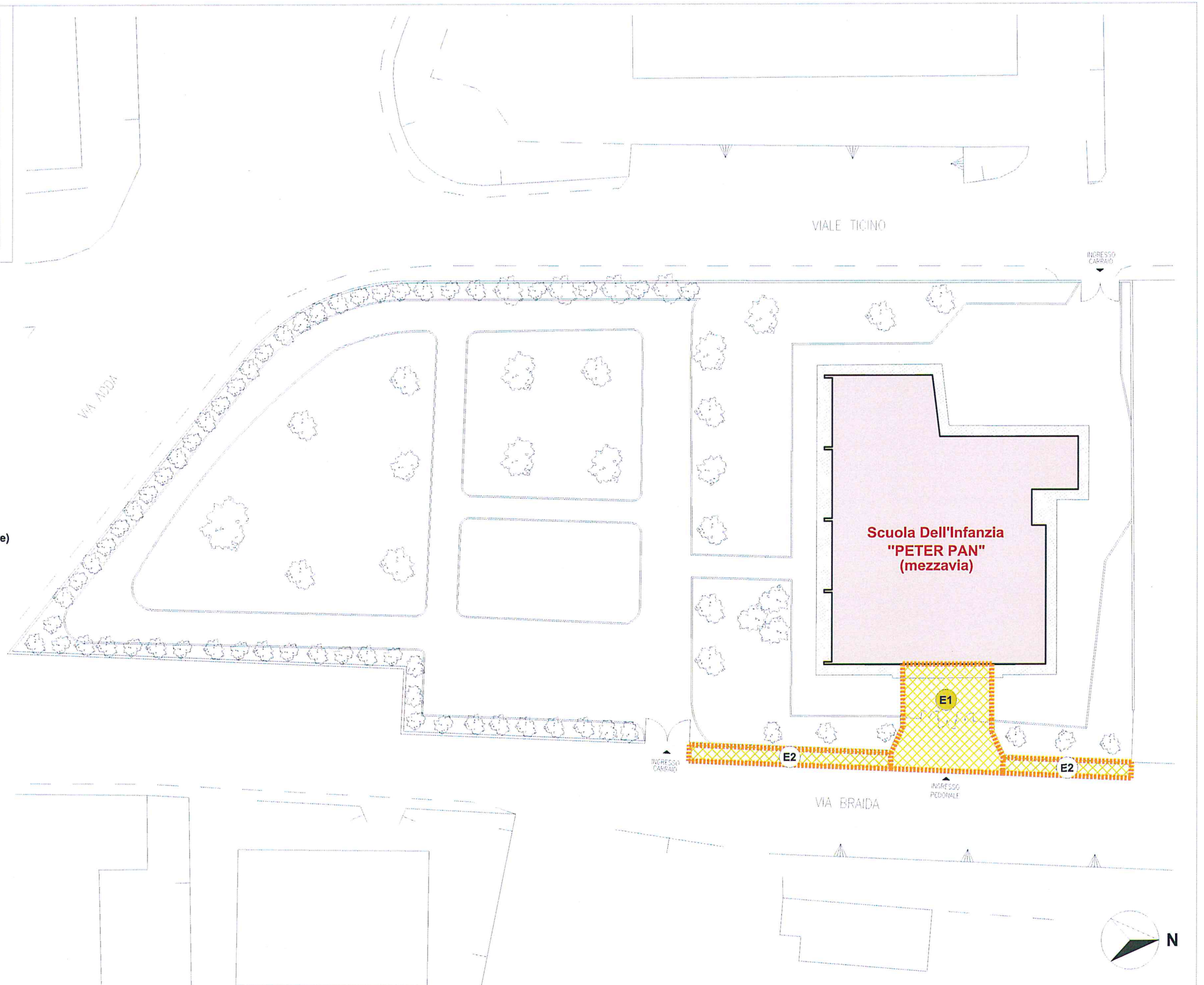

SCUOLA DELL'INFANZIA
"H. C. ANDERSEN"

Via Basilicata n.21
Sassuolo (Mo)

oggetto:

SERVIZIO SPALATURA NEVE
EDIFICI SCOLASTICI

elaborato:

PLANIMETRIA

1:500

LEGENDA:

AREE DI COMPETENZA:



Appalto STRADE



Appalto EDIFICI_1^ fase
(prima dell'apertura delle scuole)



**Appalto EDIFICI_2^ fase
(dopo l'apertura delle scuole)**



Servizio C.I.R.



AREE DA SGOMBERARE
(schema sommario)

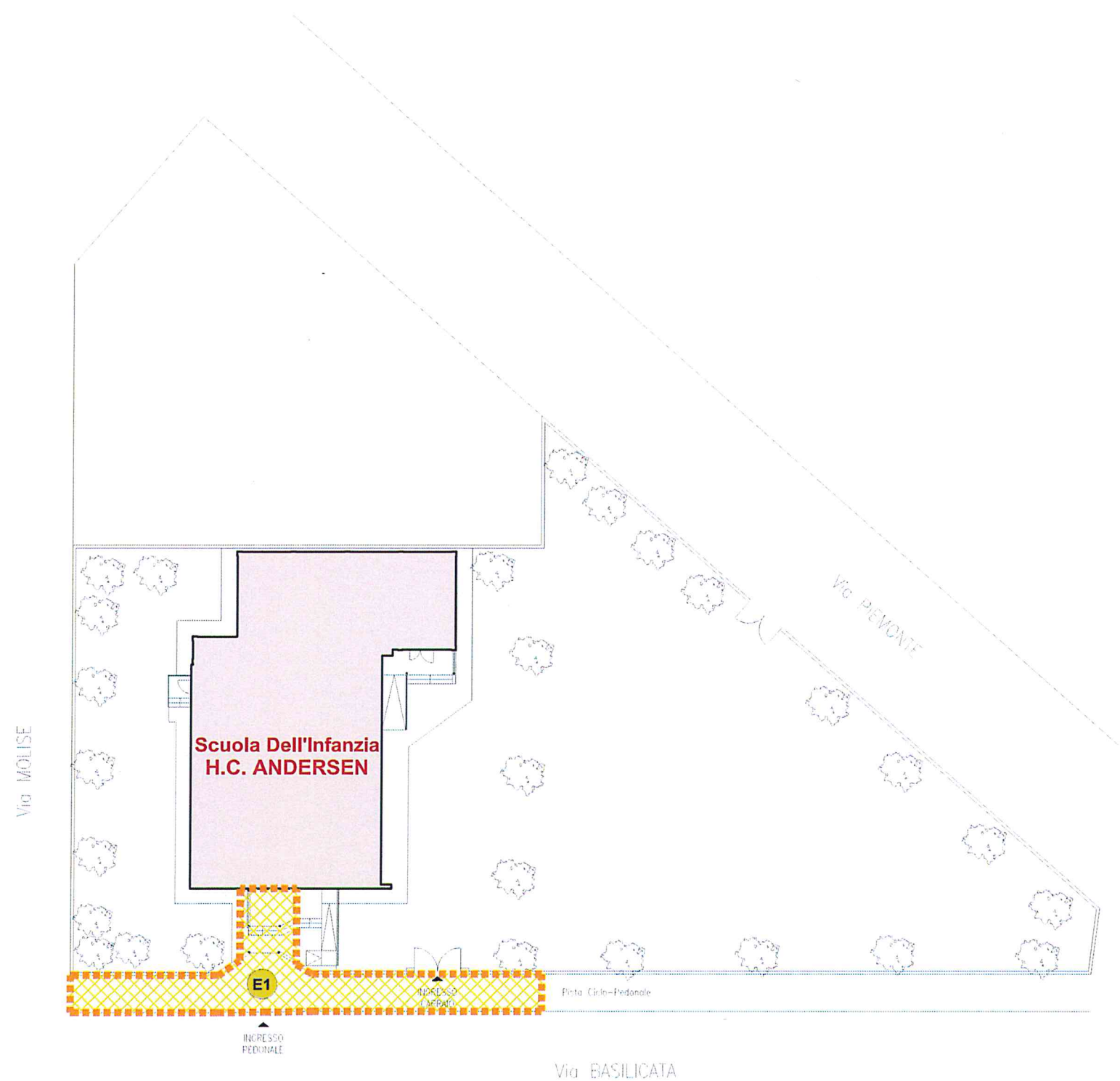

SCUOLA DELL'INFANZIA
"CENTRO STORICO"

Via Mazzini n.66
Sassuolo (Mo)

oggetto:

SERVIZIO SPALATURA NEVE
EDIFICI SCOLASTICI

elaborato:

PLANIMETRIA

1:500

LEGENDA:

AREE DI COMPETENZA:



Appalto STRADE



Appalto EDIFICI_1^ fase
(prima dell'apertura delle scuole)



Appalto EDIFICI_2^ fase
(dopo l'apertura delle scuole)



Servizio C.I.R.



AREE DA SGOMBERARE
(schema sommario)

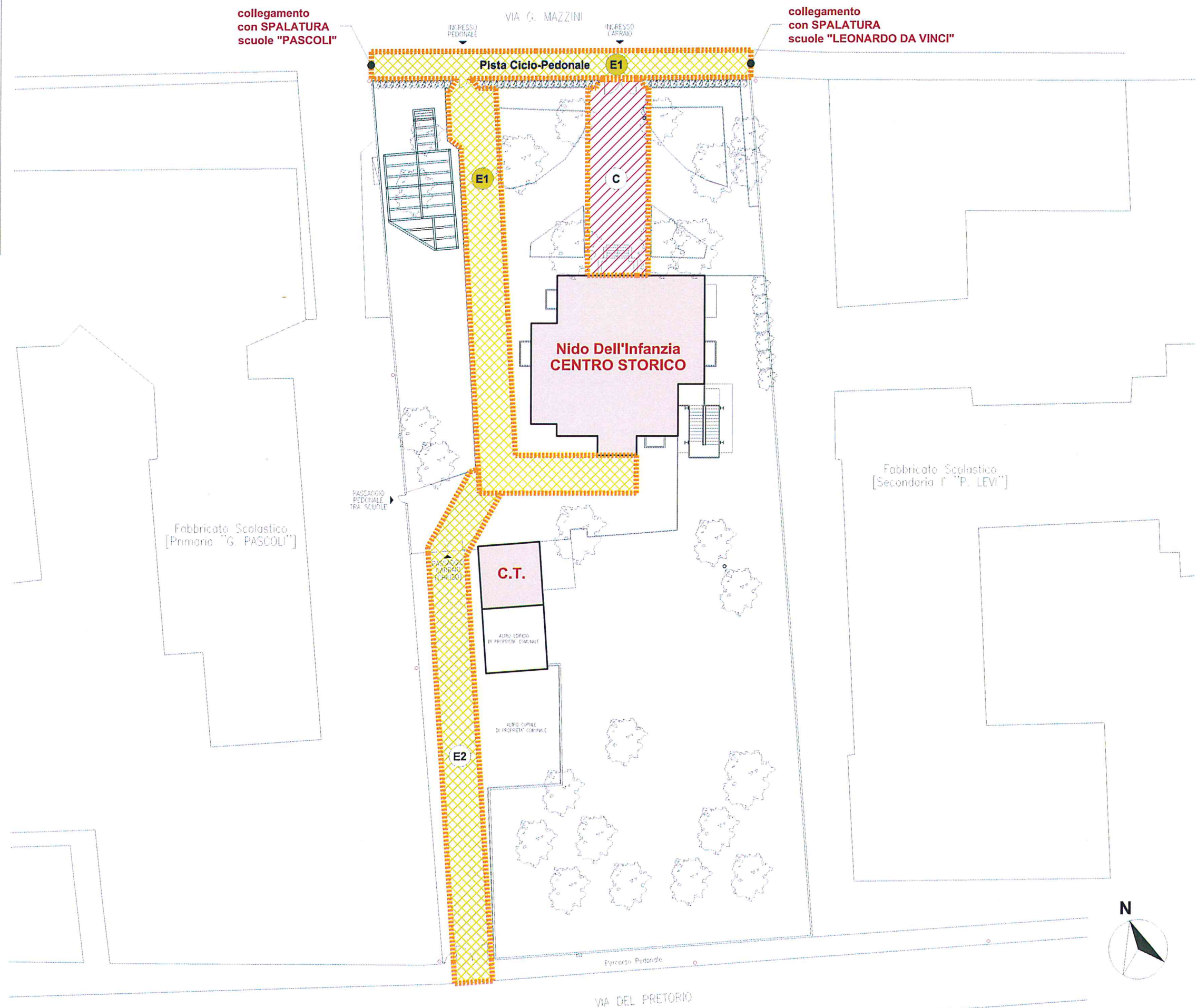

SCUOLA DELL'INFANZIA
"WALT DISNEY"

Via Pisano n.14
Sassuolo (Mo)

oggetto:	elaborato:
SERVIZIO SPALATURA NEVE EDIFICI SCOLASTICI	
PLANIMETRIA	1:500

LEGENDA:

AREE DI COMPETENZA:

- S

Appalto STRADE
- E1
- Appalto EDIFICI_1^ fase
(prima dell'apertura delle scuole)
- E2
- Appalto EDIFICI_2^ fase
(dopo l'apertura delle scuole)
- C
- Servizio C.I.R.
-
- AREE DA SGOMBERARE
(schema sommario)

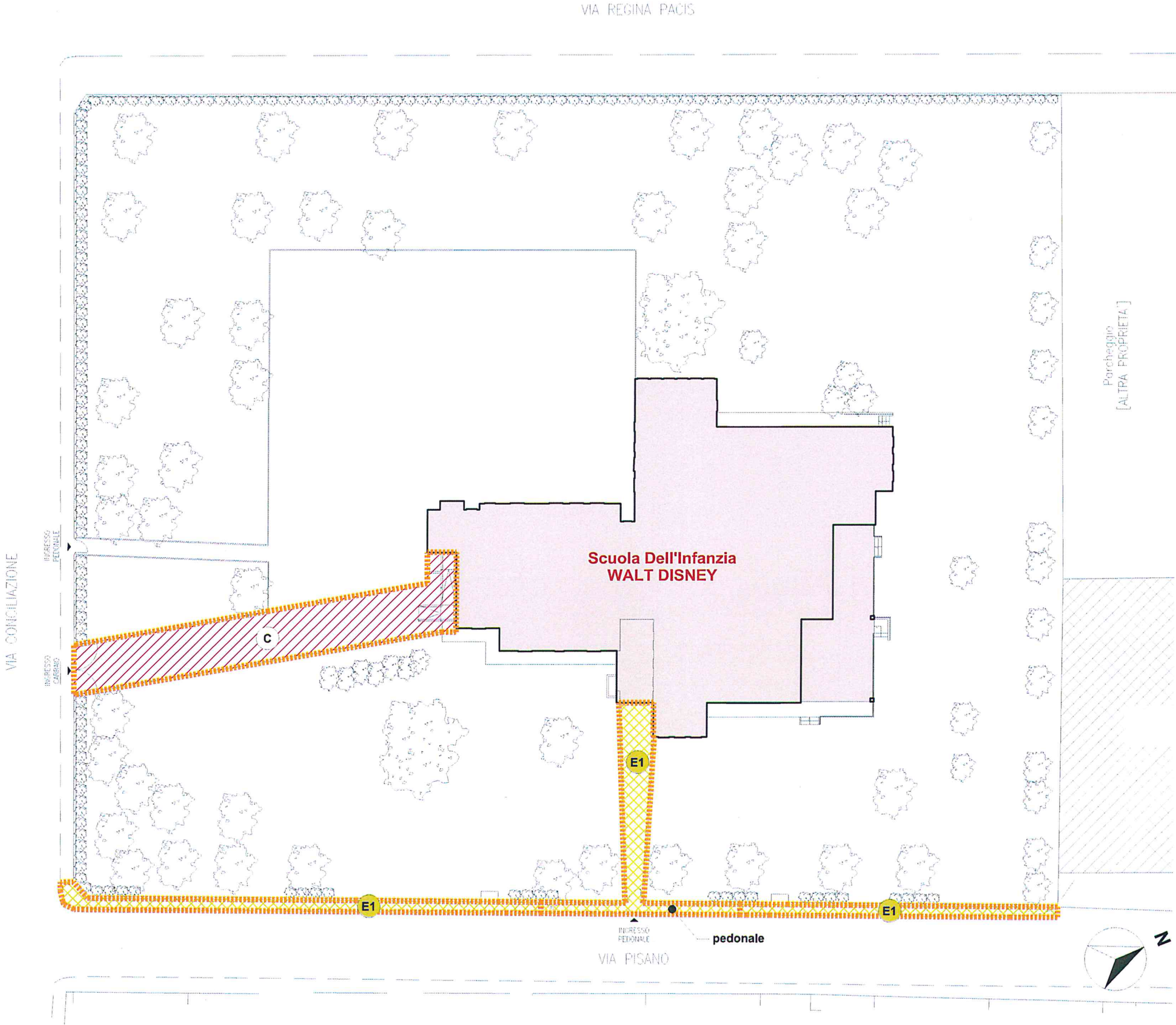

Viale San Marco n.48
Sassuolo (Mo)

oggetto:

SERVIZIO SPALATURA NEVE
EDIFICI SCOLASTICI

elaborato:

PLANIMETRIA

1:500

LEGENDA:

AREE DI COMPETENZA:



Appalto STRADE



Appalto EDIFICI_1^ fase
(prima dell'apertura delle scuole)



Appalto EDIFICI_2^ fase
(dopo l'apertura delle scuole)



Servizio C.I.R.



AREE DA SGOMBERARE
(schema sommario)

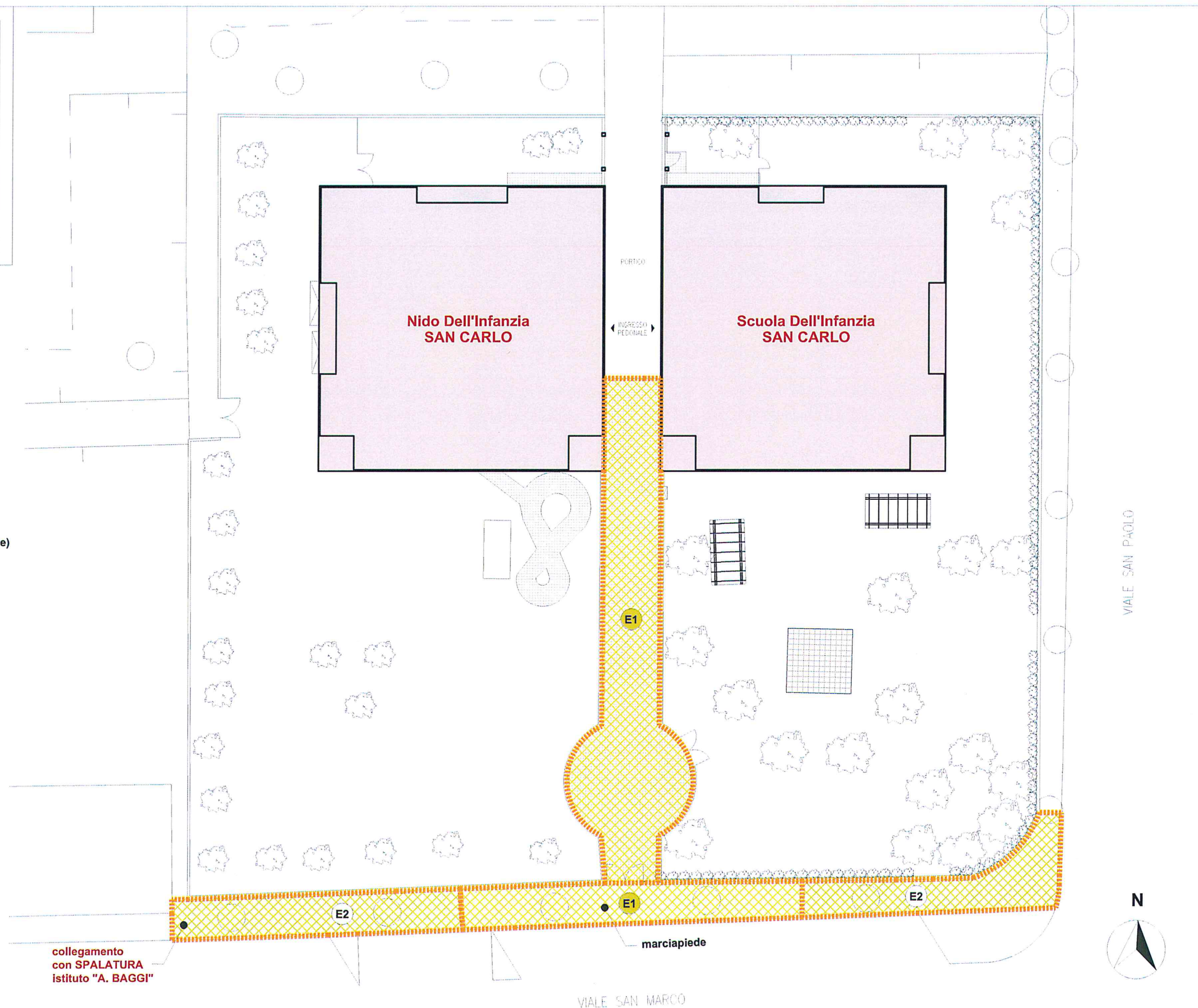

SCUOLA DELL'INFANZIA
"PETER PAN"
(Quattroponti)

Via Remo Stefano Lasagni n.2
Sassuolo (Mo)

oggetto:

**SERVIZIO SPALATURA NEVE
EDIFICI SCOLASTICI**

elaborato:

PLANIMETRIA

1:500

LEGENDA:

AREE DI COMPETENZA:



Appalto STRADE



Appalto EDIFICI_1^ fase
(prima dell'apertura delle scuole)



Appalto EDIFICI_2^ fase
(dopo l'apertura delle scuole)



Servizio C.I.R.



AREE DA SGOMBERARE
(schema sommario)

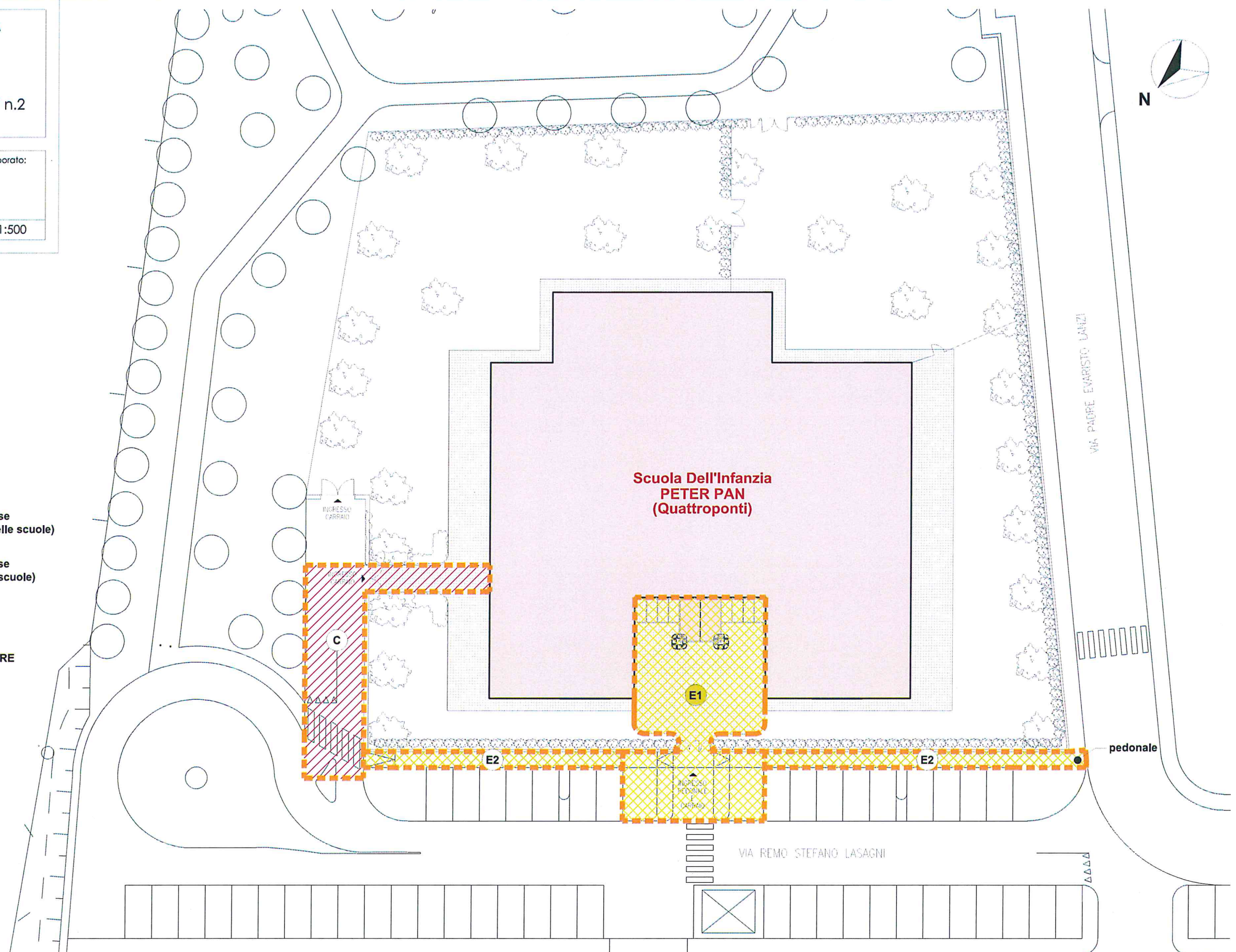

SCUOLA PRIMARIA
"GINO BELLINI"

Via Quattroponti n.21
Sassuolo (Mo)

oggetto:
**SERVIZIO SPALATURA NEVE
EDIFICI SCOLASTICI**

elaborato:

PLANIMETRIA

1:500

LEGENDA:

AREE DI COMPETENZA:



Appalto STRADE



Appalto EDIFICI_1^ fase
(prima dell'apertura delle scuole)



Appalto EDIFICI_2^ fase
(dopo l'apertura delle scuole)

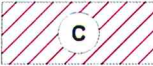

Servizio C.I.R.



AREE DA SGOMBERARE
(schema sommario)

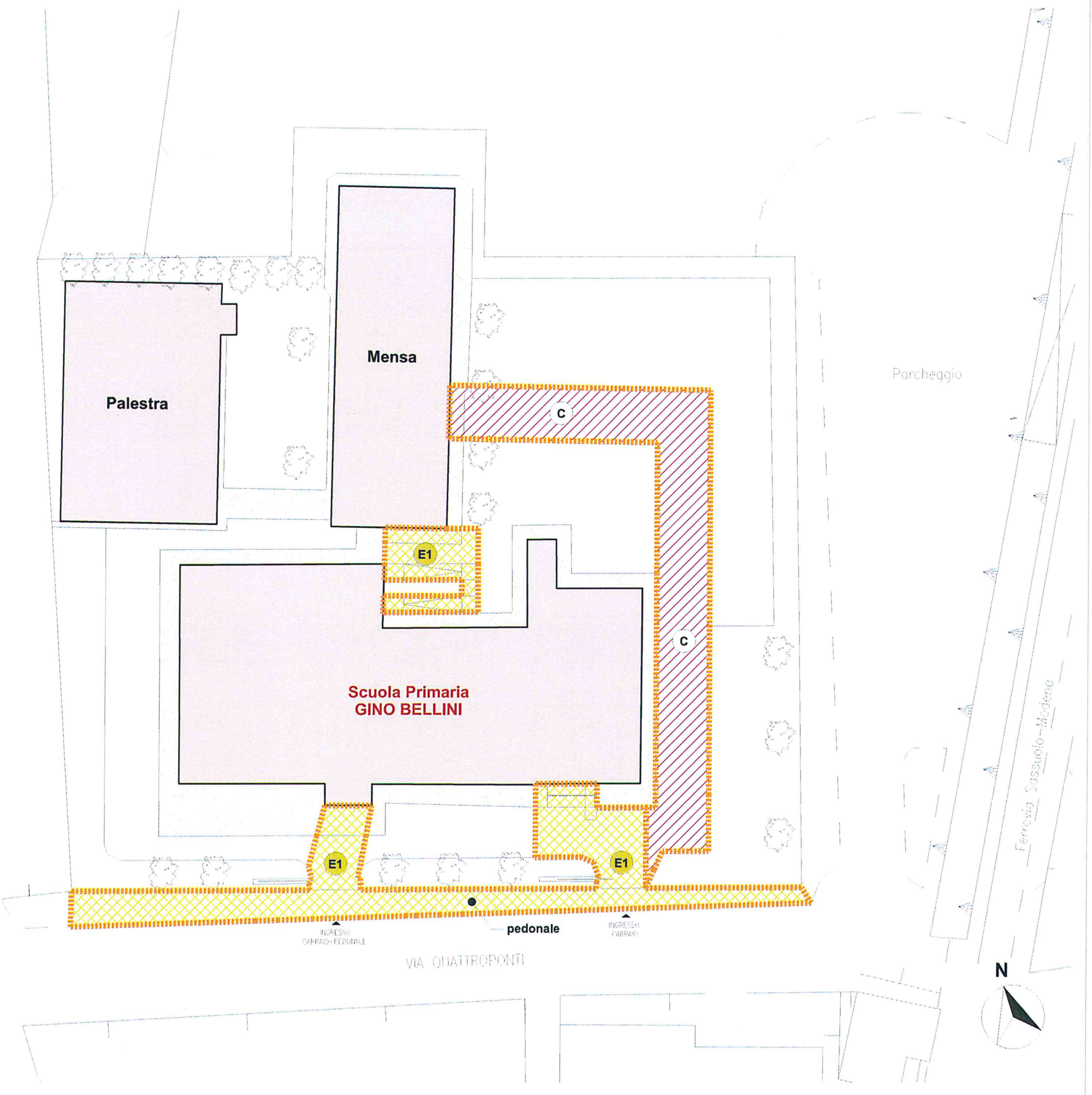

SCUOLA PRIMARIA
"CADUTI PER LA LIBERTA' "

Via Marzabotto n.39
Sassuolo (Mo)

oggetto:
**SERVIZIO SPALATURA NEVE
EDIFICI SCOLASTICI**

elaborato:

PLANIMETRIA

1:500

LEGENDA:

AREE DI COMPETENZA:



Appalto STRADE



Appalto EDIFICI_1^ fase
(prima dell'apertura delle scuole)



Appalto EDIFICI_2^ fase
(dopo l'apertura delle scuole)



Servizio C.I.R.



AREE DA SGOMBERARE
(schema sommario)

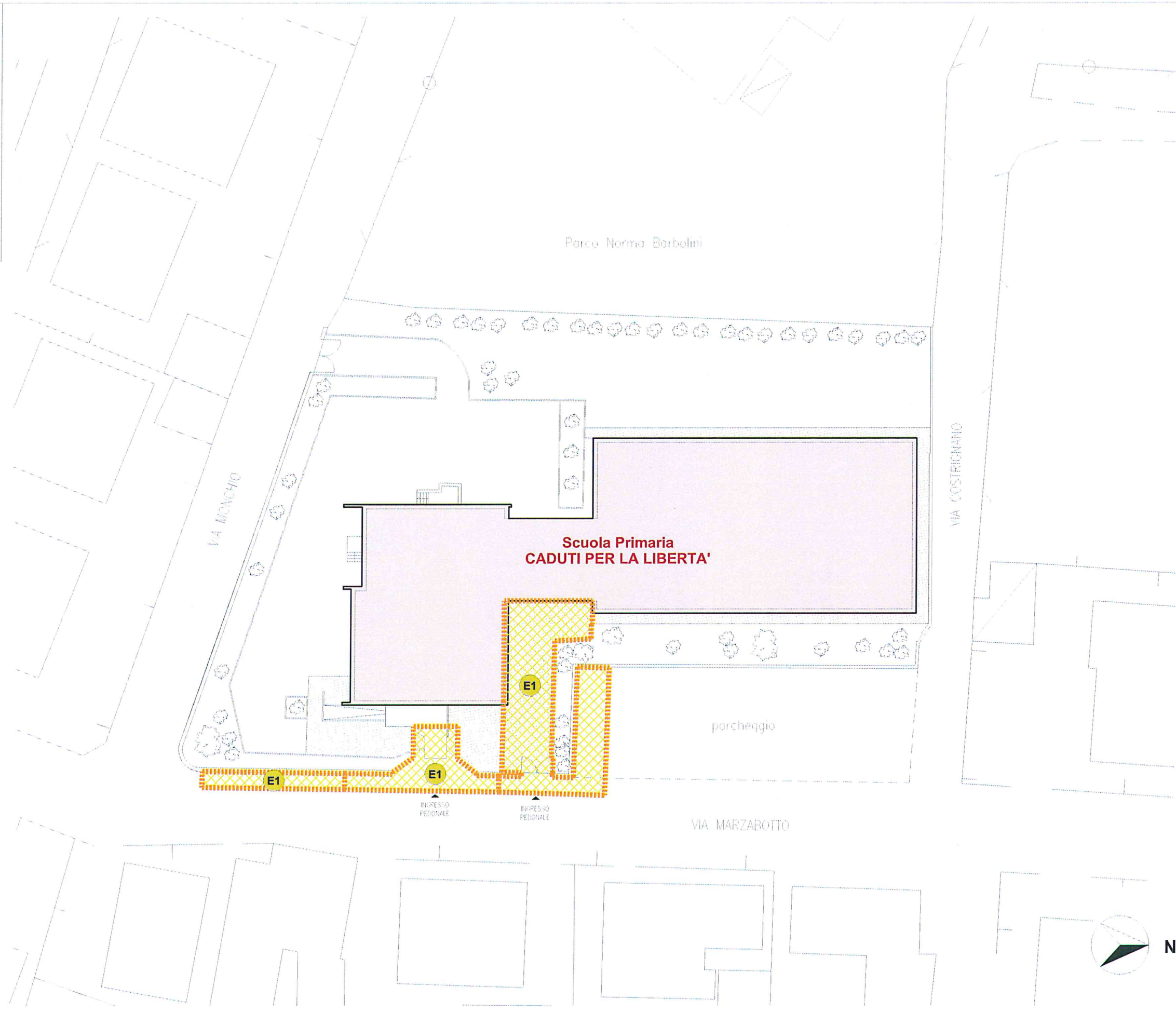

SCUOLA PRIMARIA
"CARLO COLLODI"





Via Giacomo Zanella n.7
Sassuolo (Mo)

oggetto:	elaborato:
SERVIZIO SPALATURA NEVE EDIFICI SCOLASTICI	
PLANIMETRIA	1:500

fino alla
STAZIONE DEI TRENI
per MODENA

LEGENDA:

AREE DI COMPETENZA:

-  Appalto STRADE
-  Appalto EDIFICI_1^ fase
(prima dell'apertura delle scuole)
-  Appalto EDIFICI_2^ fase
(dopo l'apertura delle scuole)
-  Servizio C.I.R.
-  AREE DA SGOMBERARE
(schema sommario)

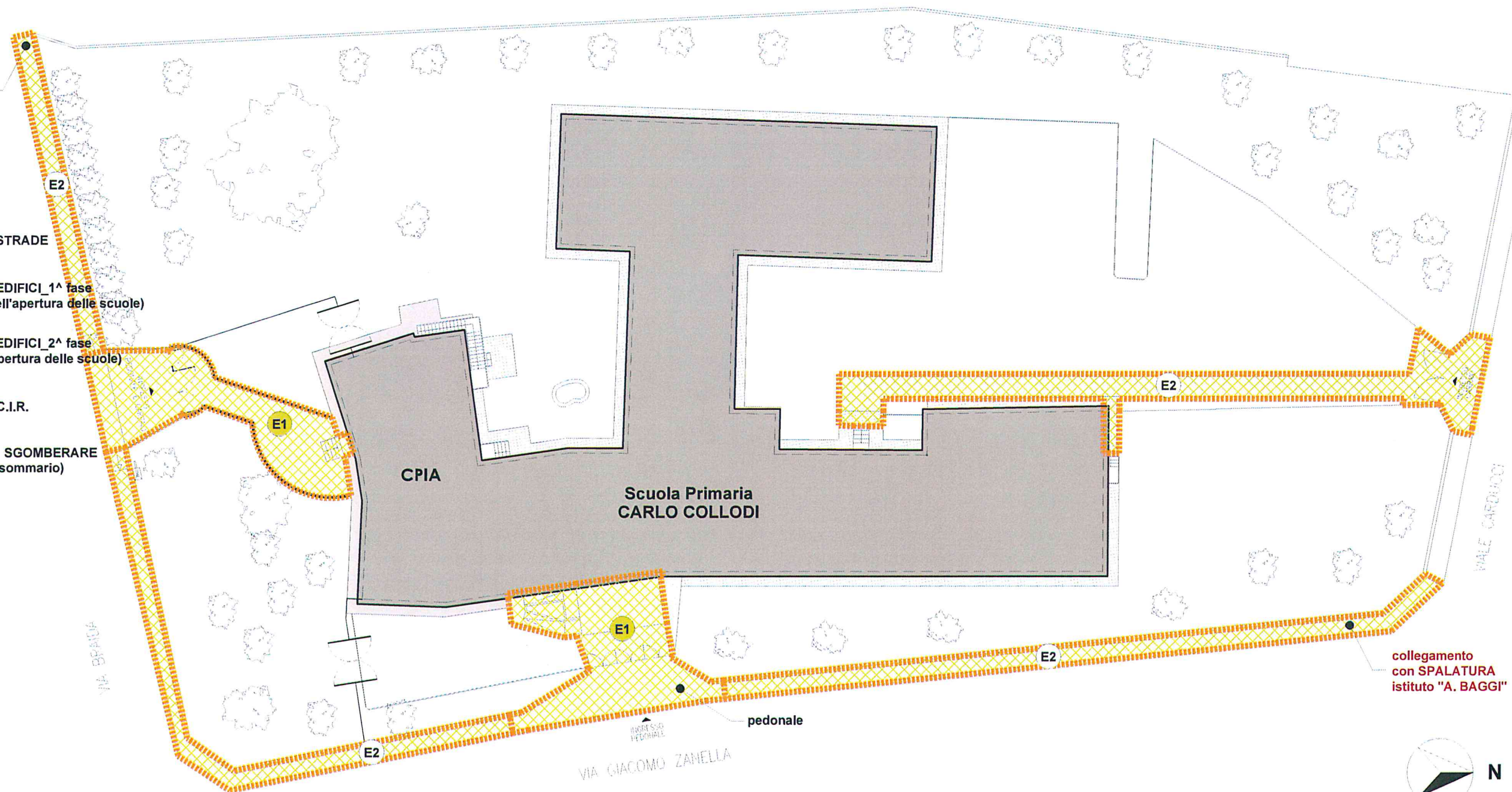

collegamento
con SPALATURA
istituto "A. BAGGI"

SCUOLA PRIMARIA
"VITTORINO DA FELTRE"

Viale 28 Settembre n.23
Sassuolo (Mo)

oggetto:	elaborato:
SERVIZIO SPALATURA NEVE EDIFICI SCOLASTICI	
PLANIMETRIA	1:500

LEGENDA:

AREE DI COMPETENZA:

-  Appalto STRADE
-  Appalto EDIFICI_1^ fase
(prima dell'apertura delle scuole)
-  Appalto EDIFICI_2^ fase
(dopo l'apertura delle scuole)
-  Servizio C.I.R.
-  AREE DA SGOMBERARE
(schema sommario)

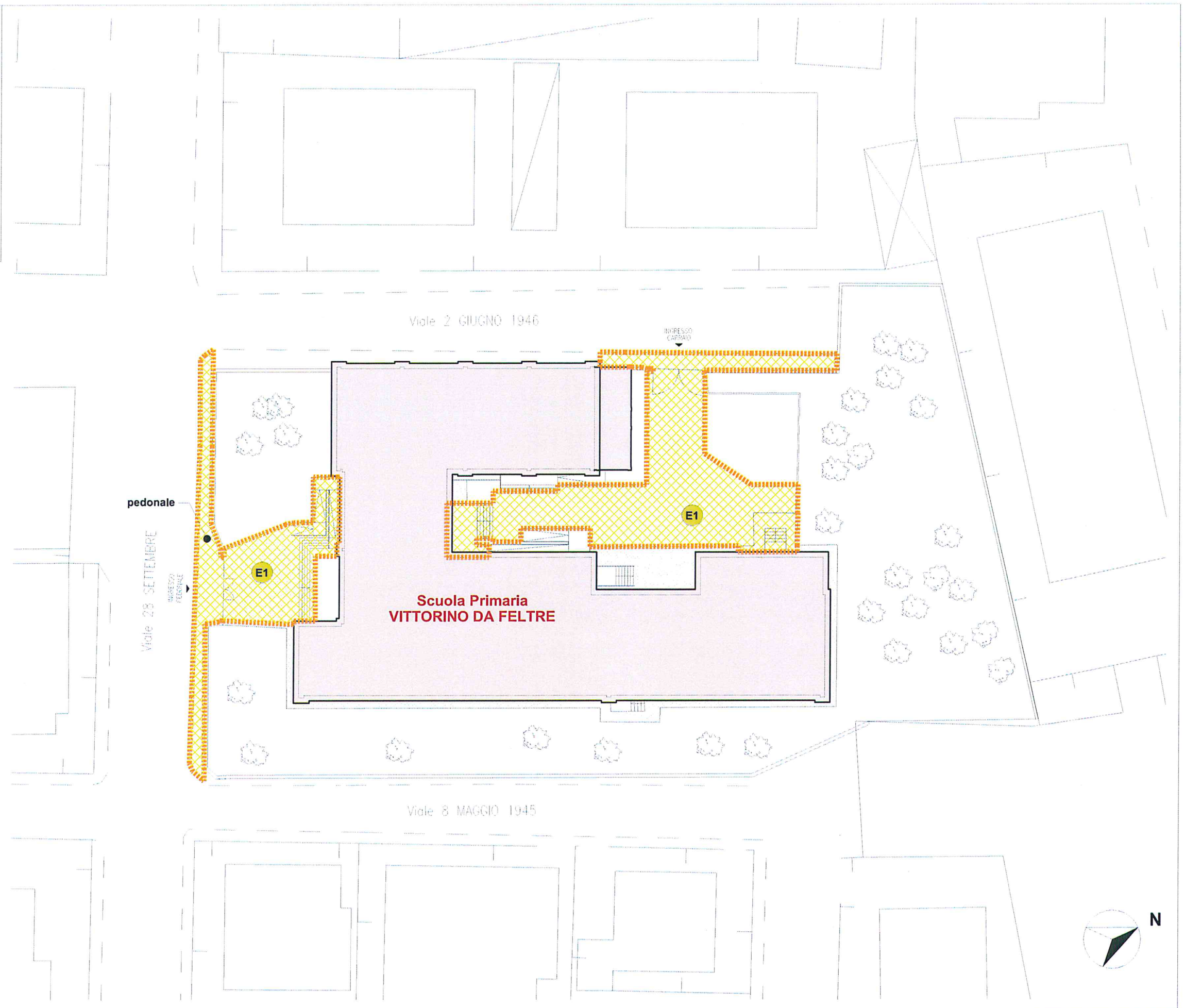

SCUOLA PRIMARIA
"G. PASCOLI"

Via Mazzini n.62
Sassuolo (Mo)

oggetto:	elaborato:
SERVIZIO SPALATURA NEVE EDIFICI SCOLASTICI	
PLANIMETRIA	1:500

LEGENDA:

AREE DI COMPETENZA:

-  Appalto STRADE
-  Appalto EDIFICI_1^ fase
(prima dell'apertura delle scuole)
-  Appalto EDIFICI_2^ fase
(dopo l'apertura delle scuole)
-  Servizio C.I.R.
-  AREE DA SGOMBERARE
(schema sommario)

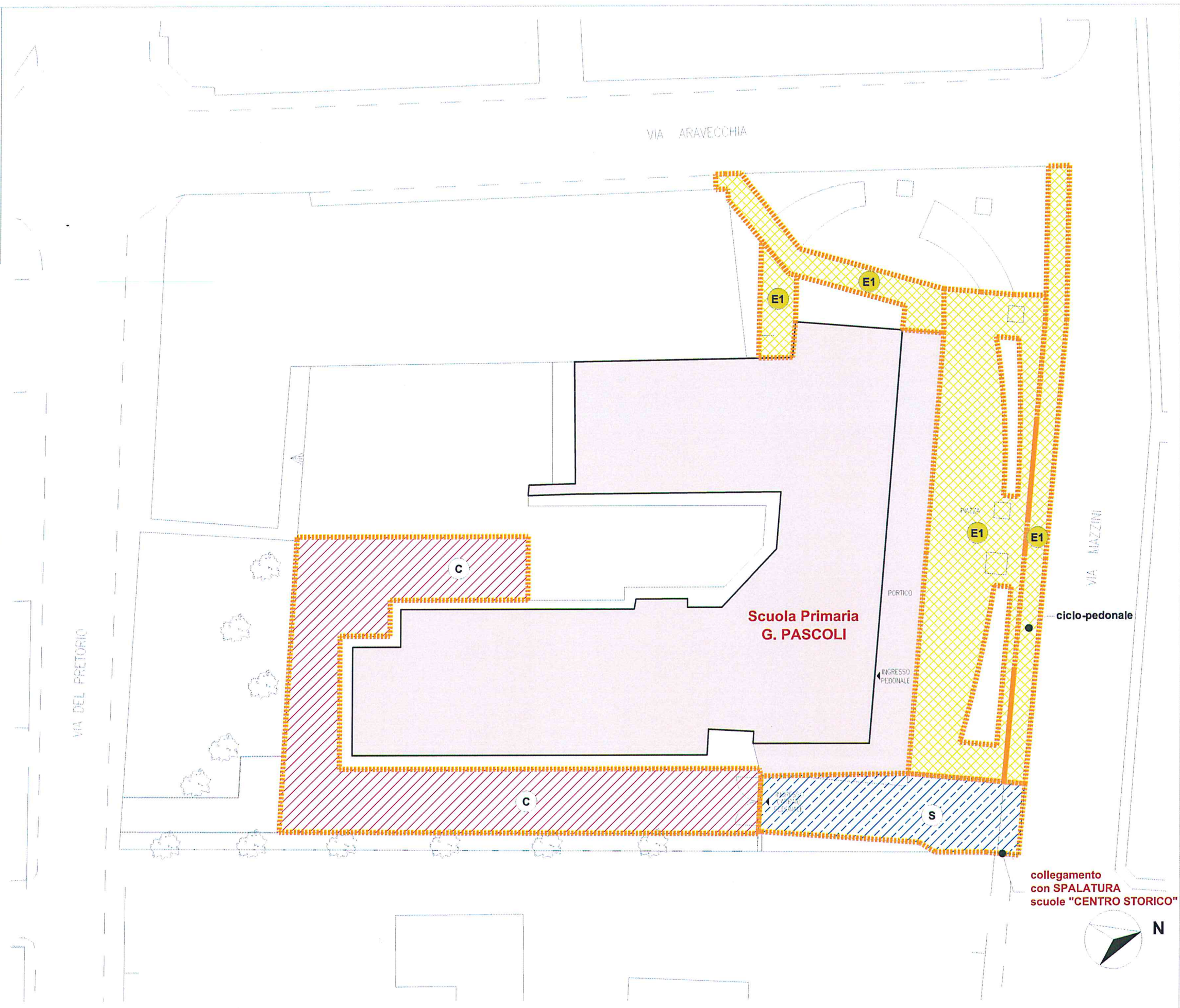

SCUOLA SECONDARIA I° GRADO
"LEONARDO DA VINCI"

Via Mazzini n.112, 114, 116
Sassuolo (Mo)

oggetto:

SERVIZIO SPALATURA NEVE
EDIFICI SCOLASTICI

elaborato:

PLANIMETRIA

1:500

LEGENDA:

AREE DI COMPETENZA:



Appalto STRADE



Appalto EDIFICI_1^ fase
(prima dell'apertura delle scuole)



Appalto EDIFICI_2^ fase
(dopo l'apertura delle scuole)



Servizio C.I.R.



AREE DA SGOMBERARE
(schema sommario)

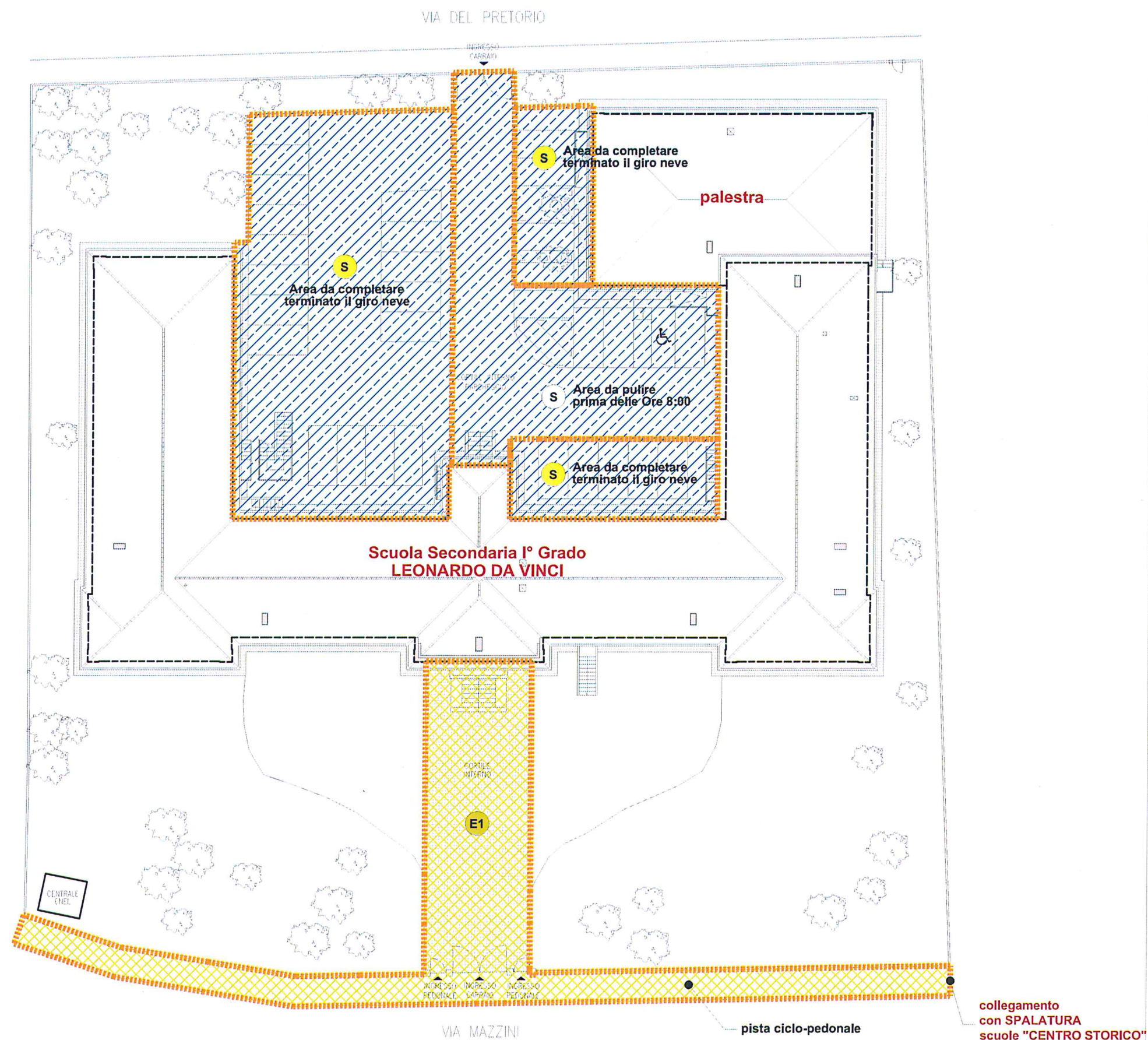

SCUOLA SECONDARIA 1° GRADO
"FRANCESCO RUINI"

Via Mercadante n.4
Sassuolo (Mo)

oggetto:	elaborato:
SERVIZIO SPALATURA NEVE EDIFICI SCOLASTICI	
PLANIMETRIA	

LEGENDA:

AREE DI COMPETENZA:

-  Appalto STRADE
-  Appalto EDIFICI_1^ fase
(prima dell'apertura delle scuole)
-  Appalto EDIFICI_2^ fase
(dopo l'apertura delle scuole)
-  Servizio C.I.R.
-  AREE DA SGOMBERARE
(schema sommario)

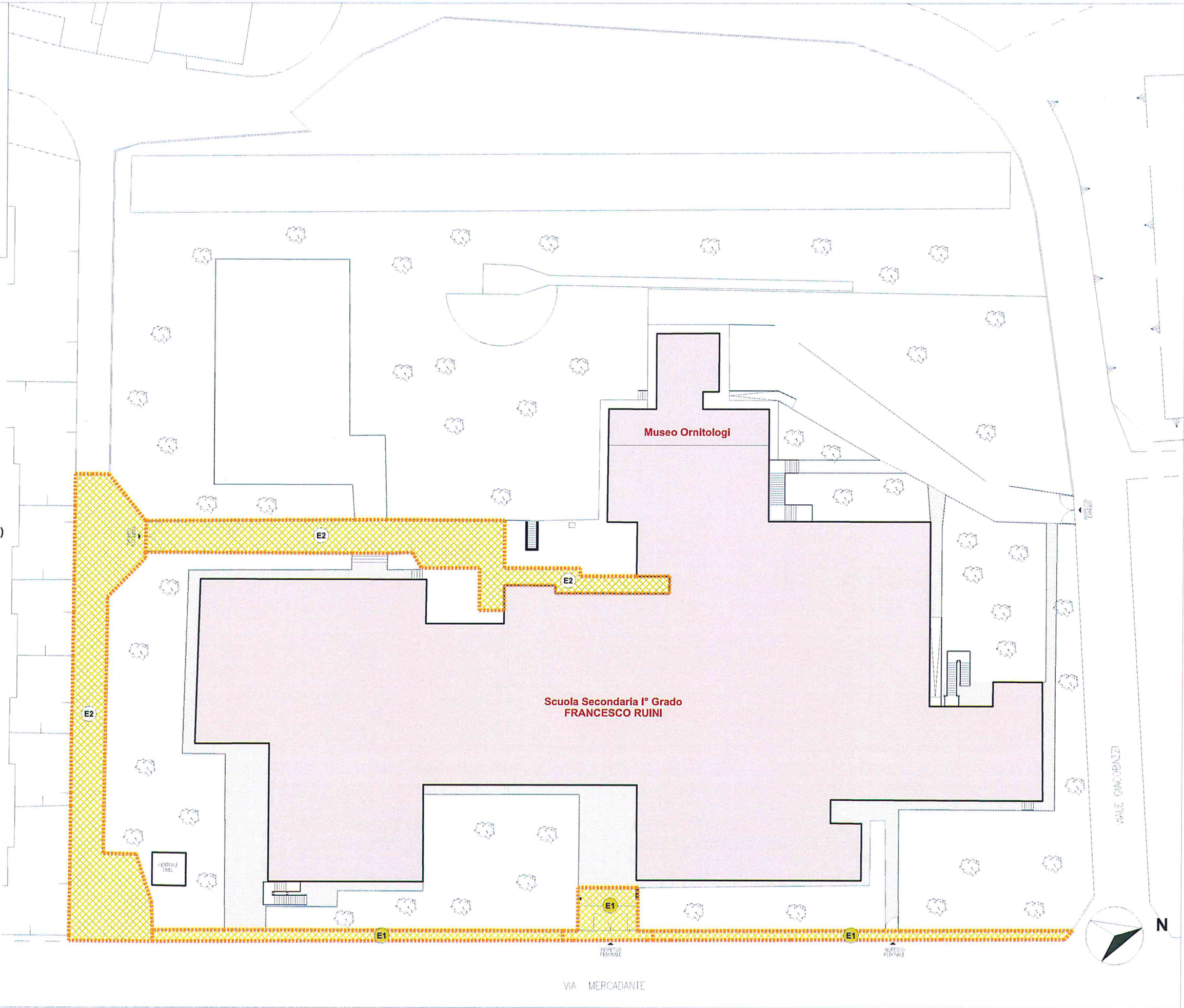

SCUOLA SECONDARIA II° GRADO
"ALBERTO BAGGI"

Via San Luca n.55
Sassuolo (Mo)

oggetto:

**SERVIZIO SPALATURA NEVE
EDIFICI SCOLASTICI**

elaborato:

PLANIMETRIA

LEGENDA:

AREE DI COMPETENZA:



Appalto STRADE



Appalto EDIFICI_1^ fase
(prima dell'apertura delle scuole)



Appalto EDIFICI_2^ fase
(dopo l'apertura delle scuole)



Servizio C.I.R.



AREE DA SGOMBERARE
(schema sommario)

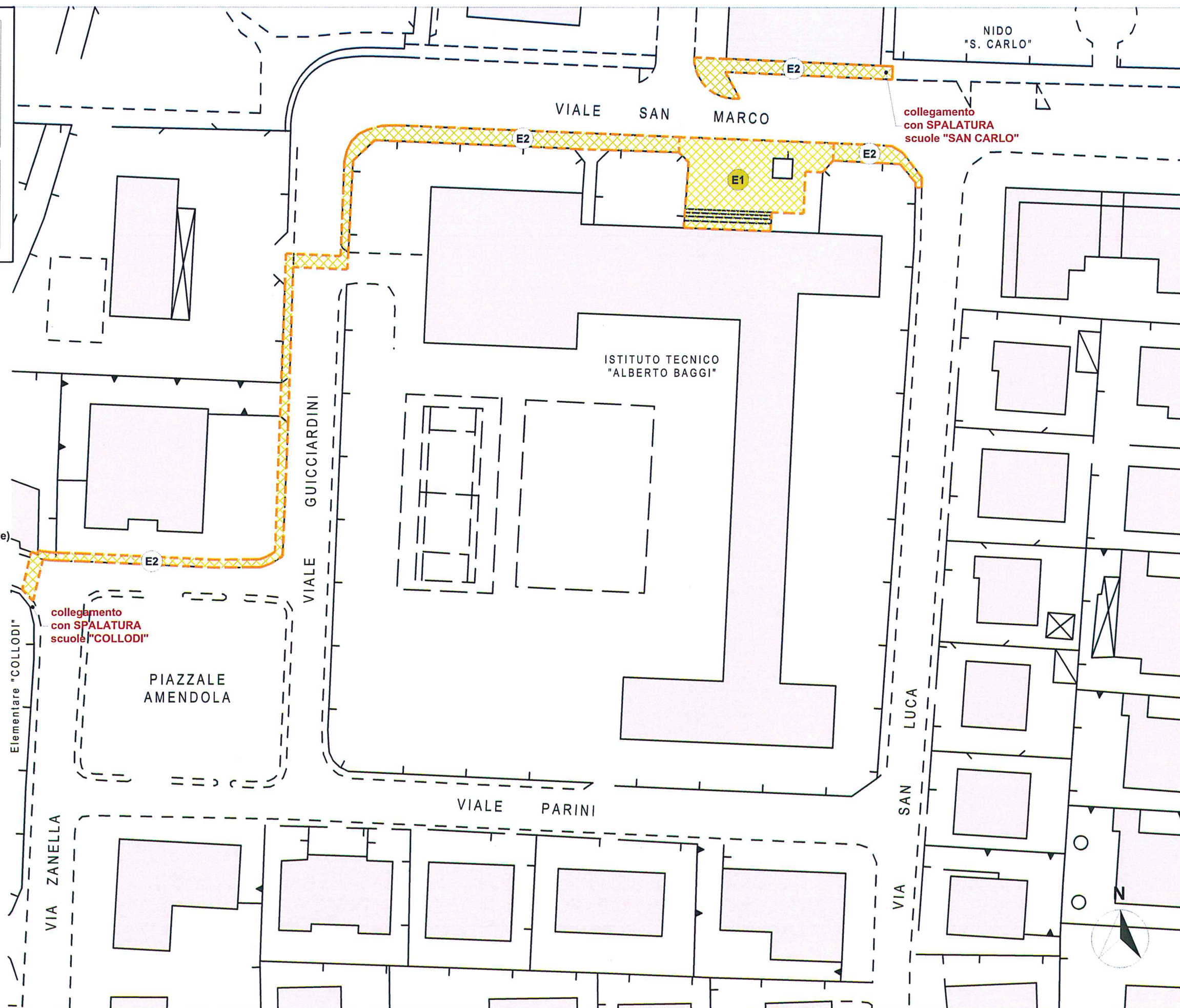

SCUOLA SECONDARIA II° GRADO
"ELSA MORANTE"
- succursale -

Viale San Francesco n. 10
Sassuolo (Mo)

oggetto:

SERVIZIO SPALATURA NEVE
EDIFICI SCOLASTICI

elaborato:

PLANIMETRIA

LEGENDA:

AREE DI COMPETENZA:



Appalto STRADE



Appalto EDIFICI_1^ fase
(prima dell'apertura delle scuole)



Appalto EDIFICI_2^ fase
(dopo l'apertura delle scuole)



Servizio C.I.R.



AREE DA SGOMBERARE
(schema sommario)

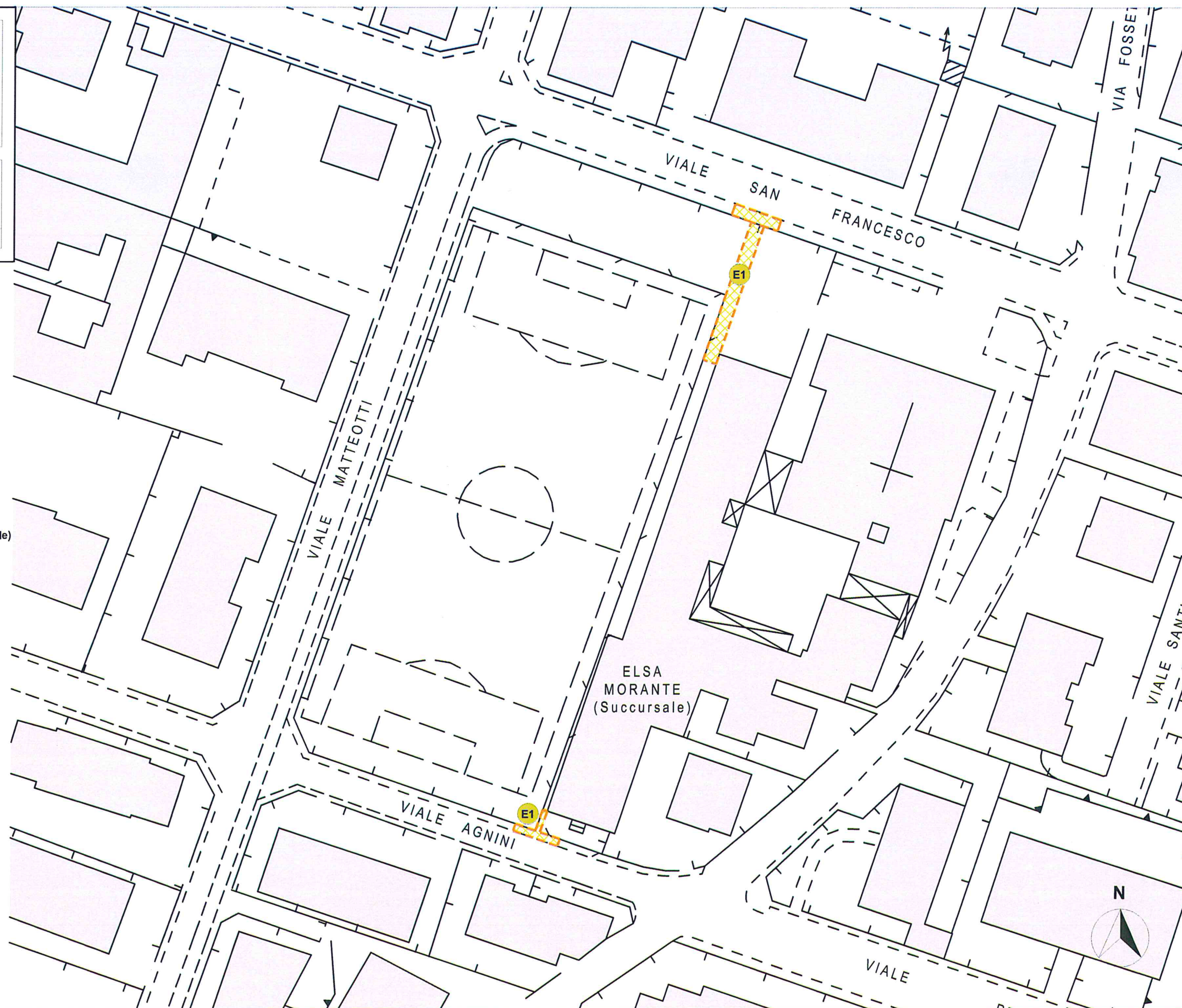

SCUOLA SECONDARIA II° GRADO
"ELSA MORANTE"

Viale F. Selmi n.16
Sassuolo (Mo)

oggetto:

SERVIZIO SPALATURA NEVE
EDIFICI SCOLASTICI

elaborato:

PLANIMETRIA

LEGENDA:

AREE DI COMPETENZA:



Appalto STRADE



Appalto EDIFICI_1^ fase
(prima dell'apertura delle scuole)



Appalto EDIFICI_2^ fase
(dopo l'apertura delle scuole)



Servizio C.I.R.



AREE DA SGOMBERARE
(schema sommario)

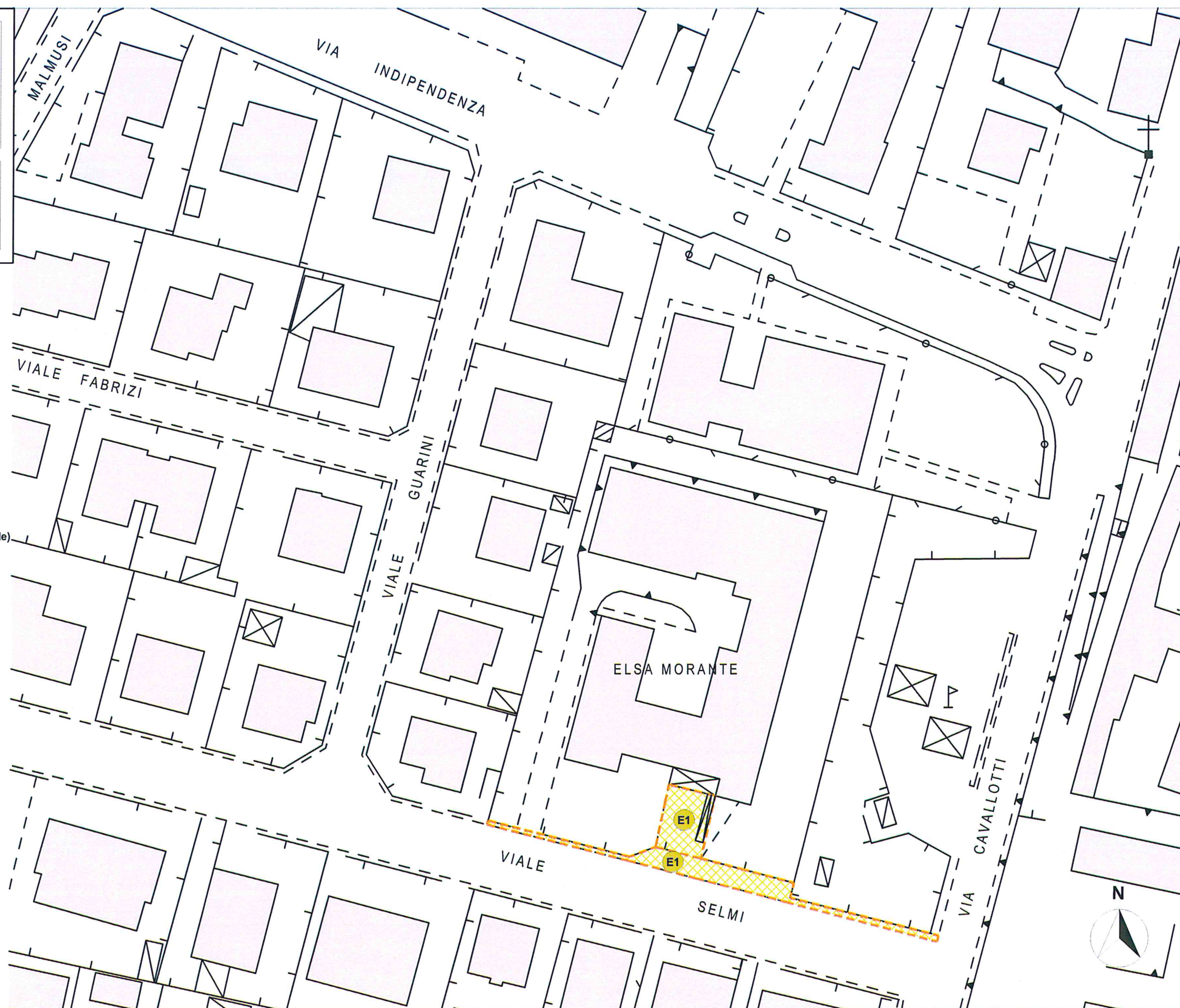

LOTTO 37 - SERVIZIO GPS

ELENCO CARATTERISTICHE

Digitalizzazione dei percorsi dei vari lotti (la stazione appaltante mette a disposizione le planimetrie grafiche e la ditta affidataria dovrà predisporre la configurazione del proprio software tramite inserimento di tutti i percorsi suddivisi per lotti, con indicazione dei vari mezzi e caratteristiche);
fornitura di Tracker gps o Smartphone, completi di cavetto tipo USB e attacco caricatore elettrico con attacco da presa a 12 V. (tipo accendisigari);
batteria interna con durata pari a 6/8 ore per i dispositivi Tacker e 10/12 ore per Smartphone, compresa scheda sim dati, capacità di invio posizione : numero 6 punti GPS al minuto (1 punto ogni 10"), tempo invio punti GPS al database ogno 60";
capacità di memorizzare dati in caso di mancato collegamento rete dati pari a n. 5.000 punti su scheda di memoria interna al dispositivpo;
fornitura di attacco a ventosa o velcro per fissaggio dispositivi ai mezzi;
garanzia dei dispositivi con sostituzione gratuita in caso di avaria fornitura TABLET per la gestione dei Tracker GPS, con schermo da 10" con sistema Android con traffico dati comprensivo di: Traffico dati 2GB/mese, Modem 3G wi-FI fino a 14.4 Mbps, adattatore per auto, supporto dedicato per vetro.

SOFTWARE GESTIONALE WEB accessibile da almeno 6 utenti contemporaneamente in grado di gestire e inviare gli allarmi via mail/sms in caso di: dispositivo fermo (il mezzo rimane fermo all'interno di un area per piu' del tempo stabilito), batteria scarica, mancata entrata in sevizio. Il software deve essere in grado di effettuare la rendicontazione automatica delle attività in tempo reale per evento e per gruppi di eventi, differenziata per fasce orarie e giorni.
Il software dovrà essere in grado di gestire vari centri di costo (n. 1 per ogni lotto) i quali dovranno essere personalizzabili in base alle esigenze dell'Ente;
dovrà essere prevista una visualizzazione semplificata dei mezzi su portale web dell'amministrazione per consultazione da parte del cittadino o sviluppo di mini-sito dedicato. stampe e report in pdf ed excel.
Tempo di archiviazione dei dati 12 mesi;
Il gestionale dovrà permettere di visualizzare le attività sia in ordine cronologico che per eventi, aggiornamento della mappa ogni minuto, visualizzazione in tempo reale della copertura del territorio, possibilità di aggiungere shape alla mappa, rendicontazione per fasce orarie/festivi, basata su layer cartografici, creazione di zone cartografiche (compreso nel prezzo di noleggio dei Tracker di cui alla voce D.001 dell'elenco prezzi);
esclusione automatica delle posizioni in caso di fermo prolungato per avere una rendicontazione effettiva delle ore/km di attività.

APPARECCHIATURE RCHIESTE

N.	DESCRIZIONE
36	TRACKER GPS O SMARTPHONE CON APP
2	TABLET PORTATILE PER LA GESTIONE DEI TRACKER GPS
1	SOFTWARE GESTIONALE WEB

TARIFFE

PREZZO UNITARIO	DESCRIZIONE
€ 20,00	PREZZO AD APPARECCHIO AL MESE NOLEGGIO TRACKER GPS
€ 20,00	PREZZO AD APPARECCHIO AL MESE NOLEGGIO SMARTPHONE CON APP
€ 25,00	PREZZO AD APPARECCHIO AL MESE NOLEGGIO TABLET PORTATILE PER LA GESTIONE DEI TRACKER GPS
€ 195,00	PREZZO ANNUO PER N. 6 POSTAZIONIDI SOFTWARE GESTIONALE WEB